

REPUBLICA DE CHILE
GOBIERNO REGIONAL DE AYSÉN

ANTEPROYECTO REGIONAL DE INVERSIONES 2008



INDICE

Capítulos

1. INTRODUCCION	3
2. FORMULACIÓN DEL PRESUPUESTO 2008- DIRECTRICES ESTRATÉGICAS Y CRITERIOS DEL PROCESO	4
2.1 Modelo de Gestión Territorial Integrada (GTI) de la Región de Aysén	4
2.2 Criterios y Prioridades Estratégicas en la Formulación del Presupuesto	10
3. ANTEPROYECTO DE INVERSIÓN 2008 –.....	12
CUADROS RESUMEN Y PRINCIPALES ACCIONES	12
3.1. Inversión Pública 2008 en la Región de Aysén	12
3.1.1.Presupuesto del Gobierno Regional	12
3.1.2.Presupuestos Sectoriales	13
3.2. Análisis Territorial de la Inversión Pública 2008	16
3.2.1.Provincia de Aysén	17
3.2.2.Provincia de Coyhaique	18
3.2.3.Provincia General Carrera.....	19
3.2.4.Provincia Capitán Prat	19
3.2.5.Proyectos Regionales	21
4. PARTICIPACIÓN TERRITORIAL Y CIUDADANA DEL PRESUPUESTO REGIONAL .	23
5. CONCLUSIONES	25
6. ANEXOS.....	26
6.1. Listado de Iniciativas ordenadas por servicios públicos	26
6.2. Listado de Iniciativas financiadas por el Gobierno Regional	92
6.3. Convenios de Programación Vigentes	106

PRESENTACION

Durante mi gestión como Intendente Regional, me ha interesado enfatizar la perspectiva territorial. Es así como en la planificación de las inversiones públicas en la Región de Aysén, acorde con las directrices emanadas desde el nivel central, la programación de iniciativas de inversión para el año 2008, se destaca por informar no sólo la inversión sectorial en la región como un todo, sino también por detallar a nivel de comunas y provincias las diferentes iniciativas a realizar próximamente.

El documento que presento a continuación es el **Anteproyecto Regional de Inversiones 2008 para la Región de Aysén (ARI 2008)**. En estas páginas se resume la información de la inversión pública regional programada para el próximo año, entregando una importante herramienta para difundir en la comunidad regional y nacional, el sentido y dirección de nuestra inversión pública en Aysén.

En el desarrollo de este anteproyecto de inversiones participaron los distintos servicios públicos, que han informado sus presupuestos sectoriales para elaborar un documento que sistematiza las iniciativas de inversión pública regional para el año 2008. En este documento se indican los proyectos, estudios y programas que se realizarán el próximo año. A este respecto es necesario mencionar que la información es preliminar, dado que se elabora en el mes de junio del presente año, momento en el cual los presupuestos de cada sector no están aún totalmente sancionados para el próximo ejercicio presupuestario.

Para el año 2008 podemos destacar que el Ministerio de Obras Públicas, el sector Educación y el Gobierno Regional de Aysén se constituyen en las principales fuentes financieras del sector público en la región, con distintas iniciativas que impactarán mejorando la calidad de vida de nuestra población. En el ámbito del Fomento Productivo, los sectores vinculados al Ministerio de Agricultura programan las mayores inversiones. Asimismo, las inversiones de proyectos de Vialidad en la Ruta 7 norte, en las comunas de Cisnes y AYSEN contribuirán de manera importante a mejorar la conectividad de nuestra región

Al comparar las inversiones públicas realizadas en la región durante los últimos años con lo que ocurría en la década de los 90, se observan cambios en la estructura sectorial de la inversión total y en la composición del Fondo Nacional de Desarrollo Regional (FNDR). En la actualidad han surgido demandas territoriales que han redireccionado el foco de la inversión pública hacia iniciativas en la áreas de Salud, Deporte y Cultura. También se ha avanzado en proyectos de alcantarillado de localidades emergentes de la Región y, por otro lado, requerimientos en los ámbitos del Fomento Productivo y Ciencia y Tecnología, nos han obligado a continuar innovando para crear programas, estudios y transferencias de recursos que permitan responder a estos nuevos desafíos.

Para esta Intendencia es muy importante poner a disposición de la comunidad y de los servicios públicos este documento, que transparenta el accionar público en materia de programación de inversiones para el próximo año, y proporciona un instrumento de coordinación que apunta a apoyar la gestión intersectorial.

Viviana Betancourt Gallegos
Intendente Región de Aysén

1. INTRODUCCION

El Anteproyecto Regional de Inversiones (ARI) es una estimación de la inversión y de las actividades que el Gobierno Regional, los Ministerios y Servicios efectuarán en la Región, identificando las distintas iniciativas de inversión y la estimación de sus costos. Este documento contiene una propuesta de inversión pública en el año 2008 en nuestra Región. Para ello, los distintos servicios públicos han proporcionado la información de inversión estimada, indicando las distintas iniciativas de inversión y programas que se consideran relevantes de ejecutar el 2008.

Al igual que en los últimos dos años, nuestro ARI está marcado fuertemente por el modelo de Gestión Territorial Integrada (GTI) aplicado en la Región desde el año 2005. Este modelo propende a que la inversión pública tenga un sentido territorial, para lo cual facilita la activa participación de las distintas autoridades, quienes demandan y exigen acciones e iniciativas de inversión que respondan a los reales requerimientos de sus territorios.

Con esta información, el Gabinete Regional Ampliado con la participación de Gobernadores y también de Alcaldes, se reúne a fin de analizar los presupuestos sectoriales y contrastar éstos con las demandas territoriales. Este ejercicio permite, además, conocer las discrepancias entre la visión sectorial y la territorial, lo que servirá de insumo para el Informe Regional a presentar en la Reunión de Discusión Presupuestaria, en el mes de agosto.

El segundo capítulo dice relación con la formulación del presupuesto 2008 y los instrumentos, criterios y prioridades que se han relevado para definir los presupuestos. Se explica además en este capítulo el Modelo de Gestión Territorial Integrada (GTI) utilizado en la Región de Aysén, entregando conceptos que se utilizarán en los capítulos siguientes. En el tercer capítulo se presenta el Anteproyecto Regional de Inversión 2008 de la Región de Aysén, mostrando información agregada y desagregada de la inversión, separada por unidades financieras y zonas territoriales. En el capítulo cuarto se informa respecto al proceso de participación en la elaboración del documento y en particular, de la participación de los Gobernadores y Alcaldes. Finalmente, el quinto capítulo entrega las principales conclusiones de este trabajo.

2. FORMULACIÓN DEL PRESUPUESTO 2008- DIRECTRICES ESTRATÉGICAS Y CRITERIOS DEL PROCESO

Al igual que en años anteriores, la formulación del presupuesto 2008 y, en particular, del Fondo Nacional de Desarrollo Regional (FNDR) estuvo marcada por una fuerte influencia del modelo de Gestión Territorial Integrada, con énfasis en el levantamiento de la demanda pública, lo cual se detalla en el capítulo 4º del presente documento, modelo que se presenta a continuación.

2.1 Modelo de Gestión Territorial Integrada (GTI) de la Región de Aysén

La gestión territorial integrada en el PMG, la definiremos como “modelo de gestión” en el cual el Gobierno Regional de Aysén, opera con una “perspectiva territorial”, entendiéndose ésta como la mirada desde y hacia el territorio.

Asimismo, para el Gobierno Regional de Aysén la perspectiva territorial o gestión territorial integrada ha significado analizar las diversas problemáticas de sus territorios y la visualización de sus posibles soluciones adoptando como lineamiento estratégico la subterritorialidad, que para estos efectos es la definida en el Plan Regional de Desarrollo Urbano (PRDU).

A través del PRDU, se ha dividido la región en cinco zonas territoriales transversales que van desde la costa hasta la frontera con la República Argentina.

La metodología de GTI, que se aplica en la Región de Aysén, contempla cinco (5) etapas principales, a saber: a) definición del territorio; b) definición y actualización de prioridades estratégicas; c) definición de productos (bienes y servicios); d) definición de la cartera de inversión y finalmente e) Elaboración del Programa Territorial por Zona, lo que viene a ser la base del Anteproyecto Regional de Inversiones (ARI) y del Programa Público de Inversión en la Región (PROPIR). Estas etapas se describen en la figura 2.1. Metodología GTI Región de Aysén.

Fig. 2.1 Metodología GTI Región de Aysén.

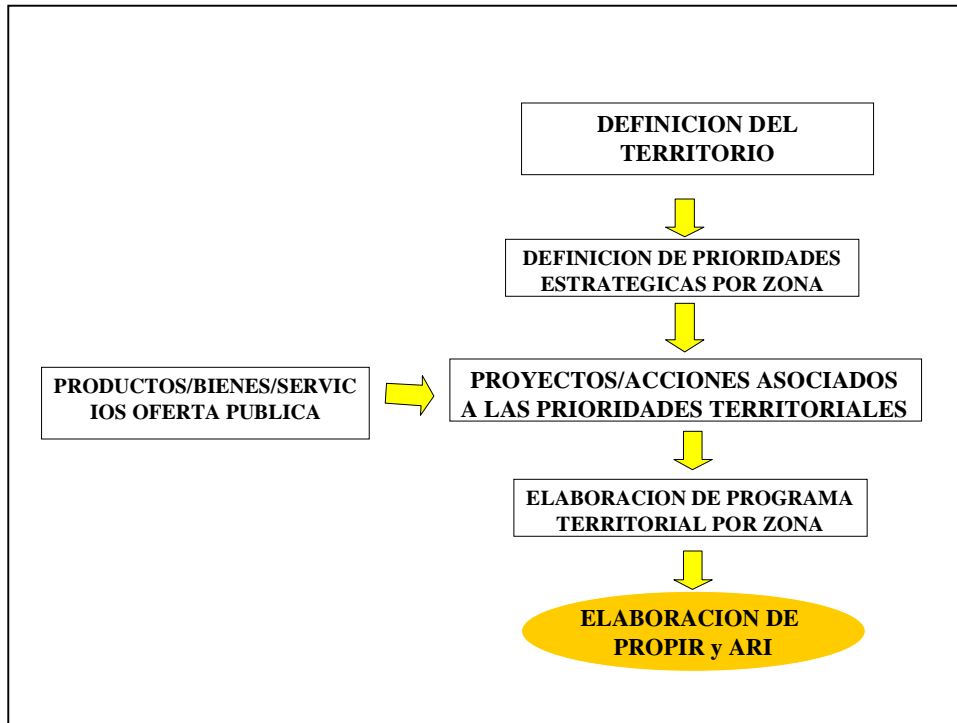

Principales aspectos de la metodología GTI:

a) Definición del Territorio

En nuestra Región, se ha acordado trabajar territorialmente basándose en la definición de zonas o áreas de desarrollo del Plan Regional de Desarrollo Urbano¹, con 5 áreas transversales definidas por el sistema de cuencas de nuestro territorio regional. Estas zonas se presentan en Figura 2.2. Territorios GTI de Región de Aysén.

Esta definición, sin duda no se ajusta a la división político - administrativa de la Región de Aysén, pero tiene la ventaja de ser más funcional y presentar mejores oportunidades para la gestión integrada de cada territorio.

¹ Estudio elaborado por la Secretaría Regional Ministerial de Vivienda y Urbanismo – 2003-2004

Para los efectos de la sistematización de las iniciativas contempladas en los PROPIR una vez discutidas y sancionadas los montos propuestos en los ARI, el Gobierno Regional de Aysén ha asumido como criterio unificador la definición establecida por el Plan Regional de Desarrollo Urbano, que aborda la estructuración de los centros poblados de la región como un sistema de centros urbanos y sus interconexiones, utilizando un criterio de segmentación microrregional de norte a sur y que responde a los parámetros de accesibilidad e integración territorial y complementación productiva, los que en cierta medida, llevan a pensar en la existencia de zonas de características similares, toda vez que se favorecen entre sí las relaciones transversales.

De esta manera, el plan desarrolló un planteamiento respecto a la división político - administrativa regional, visualizando para ello cinco sistemas urbanos territoriales; esto es Zona Territorial Norte (cuenca de los ríos Palena y Quinto); Zona Cuenca Río Cisnes; Zona Central (cuenca de los ríos Aysén y Coyhaique); Zona Lago General Carrera y Zona Sur (cuenca de los ríos Pascua y Baker); también incorpora una estrategia de conectividad física interregional y de conectividad virtual.

Las localidades o centros urbanos incluidos en cada zona son los siguientes:

Zona Territorial Norte

Puerto Raúl Marín Balmaceda, Pto. Gala, La Junta, Puyuhuapi, Lago Verde, Melimoyu, Melinka y Repollal.

Zona Cuenca Río Cisnes

Puerto Cisnes, Villa Amengual, Pto. Gaviota, La Tapera, y operativamente el archipiélago de Los Chonos e Isla Magdalena

Zona Central

Esta zona posee la mayor cantidad de localidades, a saber: Coyhaique, Puerto Aysén, Puerto Chacabuco, Balmaceda, El Blanco, Ñireguao, El Gato, Villa Mañiguales, Villa Ortega, Villa Los Torreones, Puerto Aguirre, Caleta Andrade.

Zona Lago General Carrera

Pto. Ingeniero Ibáñez, Chile Chico, Bahía Murta, Puerto Sánchez, Pto. Río Tranquilo, Pto. Guadal, Mallín Grande, Levicán, Puerto Bertrand.

Zona Sur

Esta zona GTI es la que presenta el menor número de localidades: Cochrane, Villa O'Higgins, Caleta Tortel, Yungay.

Fig. 2.2 Territorios GTI Región de Aysén

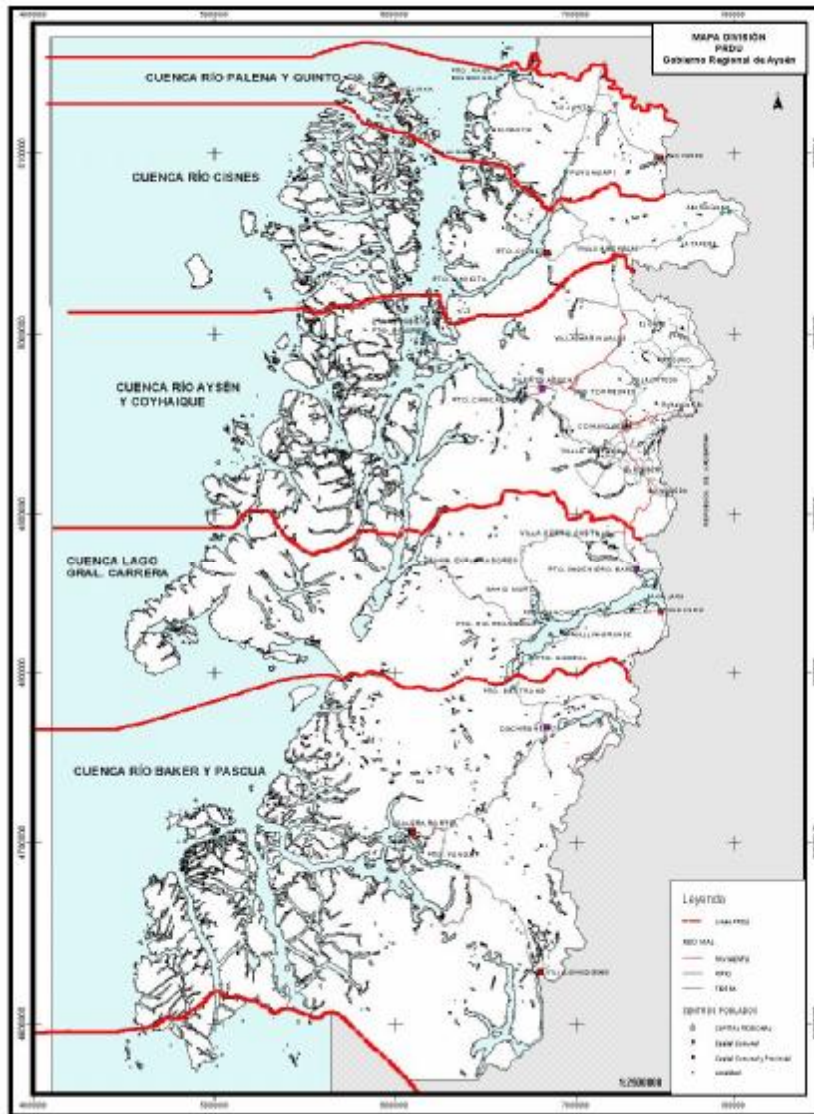

b) Definición de Prioridades Estratégicas por zona.

Esta etapa dice relación con todos los instrumentos de planificación vigentes en la Región y que determinan prioridades en el territorio, condicionando en cierta medida el accionar público. Este es el caso de la Estrategia de Desarrollo Regional que es el marco orientador de la inversión pública, el Plan Regional de Ordenamiento Territorial (PROT) que orienta y regula el uso del territorio y, en particular, en el borde costero donde existe un Decreto Supremo que regula las actividades productivas en el territorio. En un plano más local existen los Planes de Desarrollo Comunal, Planes Reguladores y Seccionales que también aportan a focalizar la inversión con un sentido estratégico.

En este contexto, se han obtenido las prioridades estratégicas a partir de estos instrumentos para derivarlos en una matriz donde se relacionan los objetivos de la estrategia con las prioridades de cada localidad de una zona determinada (ver figura 2.3).

El proceso de definición de prioridades estratégicas fue radicado en la Intendencia Regional, los/as Gobernadores/as y las comisiones territoriales integradas por el/la gobernador/a, los alcaldes de la zona y los concejales comunales, quienes definieron las prioridades de cada territorio, considerando las diferencias y características de cada zona y los instrumentos de planificación y ordenamiento territorial señalados en el primer párrafo.

Fig. 2.3 Matriz de prioridades estratégicas GTI – zona central

Objetivos		Prioridades	Central					
			Islas Huichas	Pto. Chacabuco	Pto. Aysén	Villa Mañihuales	Coyhaique	Balmaceda
Fomento Productivo	Pesca y Acuicultura	X		X	X	X		
	Turismo		X	X	X	X		X
	Silvícola				X			
	Agropecuaria				X	X	X	
	Industria y Comercio	X	X	X		X		
	Minería							
Consolidación Centros poblados	Vialidad Urbana	X	X		X			
	Parques Urbanos y Areas Verdes			X	X	X		
	Saneamiento Básico						X	
	Saneamiento de la planificación Territorial	X			X			
Desarrollo Social	Instrumentos de Planificación Territorial			X		X		
	Equipamiento Comunitario							
	Mejoramiento de la Educación		X	X				
	Mejoramiento de la Salud							
	Mejoramiento de la Justicia							
	Cultura			X		X		
	Acceso a la vivienda			X		X		
	Deporte y Recreación			X		X		
Medio Ambiente	X	X	X					
Conectividad Interurbana	Seguridad Ciudadana		X	X	X	X		
	Mejoramiento Vialidad Interurbana				X	X		
	Mejoramiento Infraestructura Portuaria y Aérea					X		
Desarrollo Económico	Integración Internacional					X	X	
	Empleo					X		
	Atracción inversión privada		X	X		X		
	Energía					X		

c) Definición de Productos, Bienes y Servicios (P/B/S)

Una vez establecidas las prioridades de cada territorio, las comisiones de trabajo solicitan a las Secretarías Regionales Ministeriales y Direcciones de Servicio, los productos, bienes y/o servicios (P/B/S) de cada repartición que apunten al logro de los objetivos estratégicos planteados para cada territorio.

Como ayuda a este proceso se pueden proporcionar los P/B/S que cada Institución ha definido en su propio Programa de Mejoramiento de Gestión (PMG), priorizando o enfatizando aquéllos que efectivamente respondan a dar cumplimiento a un objetivo estratégico de una zona.

Esta oferta luego es presentada ante el Comité Territorial de Inversiones integrado por el/la Gobernador/a Provincial, alcaldes, concejales comunales y los encargados de los Departamentos de Planes y Programas del Gobierno Regional, basados en las cabeceras provinciales y equipos de Planificación de cada Municipalidad, para, en definitiva, cruzar esta oferta con la demanda territorial expresada en la matriz de prioridades estratégicas de cada zona.

En los gabinetes regionales ampliados GTI se realiza esta conversación entre servicios públicos (con la oferta pública) y gobernadores y alcaldes (con la demanda territorial), derivando de ello en un informe de discrepancias que es origen del informe que presenta la Intendente Regional en la Reunión de Discusión Presupuestaria que se realiza todos los años en el Ministerio de Hacienda.

d) Definición de Cartera de Inversión

Una vez establecidas las prioridades de cada territorio, las comisiones territoriales, solicitan a las unidades técnicas correspondientes la formulación de aquellas iniciativas de inversión sectoriales y regionales que apunten al logro de los objetivos estratégicos planteados para cada territorio.

Estas iniciativas tendrán una prioridad especial en la conformación del presupuesto público de cada año, siendo insumo clave para la formulación de iniciativas de inversión que posteriormente serán parte del Anteproyecto Regional de Inversiones (ARI), y que se materializarán al año siguiente en el PROPIR respectivo.

e) Programa Territorial por Zona GTI

Se espera que, como resultado de la aplicación del modelo GTI, cada zona disponga de un Programa de Inversión con perspectiva territorial donde además se observe una buena coordinación del sector público y que sea el principal insumo del Programa Público de Inversión en la Región (PROPIR) y del Anteproyecto Regional de Inversión (ARI).

2.2 Criterios y Prioridades Estratégicas en la Formulación del Presupuesto

Las principales directrices y prioridades estratégicas utilizadas en este proceso se señalan a continuación:

- **Plan Regional de Gobierno 2006-2010:** Este instrumento de gestión gubernamental, contempla los contenidos programáticos del Gobierno en torno a las grandes transformaciones que se desarrollarán durante el actual período de Gobierno, así como también, las prioridades territoriales de la región y los compromisos establecidos en los diálogos ciudadanos. Este plan se entiende como un documento que sirve para la organización, conducción y gestión de la institucionalidad pública, lo que se traducen en metas y compromisos para el período 2006-2010. En este sentido, el plan como instrumento de conducción política, permite establecer las prioridades regionales, coordinar la acción de los servicios públicos en torno a proyectos estratégicos del desarrollo, realizar una gestión territorializada de coordinación de la acción público-privada, proponer un marco presupuestario con énfasis en el período 2007-2010 y definir los desafíos estratégicos al 2010.
- **Estrategia de Desarrollo Regional:** Si bien su vigencia se encuentra enmarcada hasta el año 2006, se mantienen sus lineamientos macroestratégicos como sustento para la formulación, evaluación, priorización y financiamiento de iniciativas regionales.
- **Proyectos Emblemáticos:** La región ha considerado un conjunto menor de proyectos de los sectores Obras Públicas, Vivienda, Transporte, Salud y Gobierno Regional, como iniciativas de inversión relevantes para la actual administración y por lo tanto conforman una inversión para el período 2007 – 2010 superior a los MM\$ 76.000.
- **Prioridades territoriales definidas en el Modelo de Gestión Territorial Integrada:** Que representan las principales demandas o requerimientos de las distintas localidades de la Región (trabajo elaborado por las respectivas comisiones territoriales) y que se ven reflejadas principalmente en la inversión regional (FNDR), esto es a través de las tres carteras de inversión en proyectos nuevos que se presentan cada año. En cuanto a la inversión sectorial, el modelo GTI también contempla, a través de los gabinetes regionales ampliados, un análisis de la inversión de los distintos Ministerios donde los actores territoriales (Gobernadores y Alcaldes) se pronuncian de las intervenciones que propone cada sector. Este proceso da origen al “Informe de Discrepancias” que es presentado al Ministerio de Hacienda en la reunión de Discusión Presupuestaria.
- **Convenios de Programación:** Sin duda, los compromisos asumidos a través de los Convenios de Programación I, II y III (2006-2010) con el Ministerio de Obras Públicas, son relevantes en la definición del presupuesto regional 2008 y generan proyectos de alto impacto y con niveles de inversión significativos, cercanos a MM\$6.590.
- **Plan Bicentenario de la República:** El Plan Bicentenario contempla tanto presupuestos sectoriales como regionales. En este contexto cabe destacar el avance que ha tenido el Plan Director Coyhaique del MINVU el que, con iniciativas de desarrollo urbano, se orienta a mejorar las condiciones del centro comercial de la capital regional y busca acercar la ciudad hacia sus dos ríos colindantes.

También se contempla el programa de mejoramiento de accesos y caminos principales de diversas localidades, programa impulsado por el Ministerio de Obras Públicas y Gobierno Regional y por último, el Centro Cívico y Universitario de Coyhaique, espera financiamiento sujeto a la definición y disponibilidad de los terrenos del Ejército de Chile.

- **Discurso Presidencial 21 de Mayo:** Sólo se ha considerado en el anteproyecto de inversiones, la valorización de los compromisos efectuados en Educación, en relación al incremento del 15% de la subvención escolar general y del 10% de la subvención rural, lo cual involucra un monto cercano a los MM\$3.000 adicionales a la inversión anual histórica.

3. ANTEPROYECTO DE INVERSIÓN 2008 – CUADROS RESUMEN Y PRINCIPALES ACCIONES

3.1. Inversión Pública 2008 en la Región de Aysén

3.1.1. Presupuesto del Gobierno Regional

En este presupuesto y dada la oportunidad de la información, se ha incorporado la cartera de iniciativas nuevas que el ejecutivo propondrá al Consejo Regional como Marco Presupuestario 2008 con un monto de 6.387 millones de pesos.

A esta cifra se agrega la cartera de iniciativas de arrastre, es decir, de aquellas iniciativas que habiendo comenzado el año 2007 o en años anteriores, se espera continúen en ejecución el año 2008. Esta cifra alcanza a 5.234 millones de pesos.

Por último, se han considerado además las iniciativas consideradas “compromisos” y que corresponden a proyectos de Convenios de Programación con el Ministerio de Obras Públicas y que alcanzan a 3.665 millones de pesos).

En total, el presupuesto FNDR considerado en este Anteproyecto alcanza a MM\$ 15.284, de acuerdo a la siguiente configuración:

Tabla 3.1: Presupuesto FNDR 2008

Origen del Fondo	MM\$	%
Arrastre	5.234	34
Convenio de Programación MOP	3.665	24
Total Compromisos	8.899	
Iniciativas Nuevas – cartera seleccionada	6.387	42

Es necesario considerar que este presupuesto y el conjunto de iniciativas que la componen, ya que fue elaborado en el mes de junio 2007, previo a la priorización formal por parte del Ejecutivo y del Consejo Regional de Aysén, *no necesariamente reflejará la propuesta definitiva a ejecutarse el año 2008 en cuanto a proyectos nuevos.*

Principales iniciativas de esta cartera:

Como principales intervenciones cabe destacar las correspondientes al Convenio de Programación del MOP, en particular al proyecto “MEJORAMIENTO RUTA 7 SECTOR: PUYUHUAPI - EL QUEULAT”, con una inversión total de 6.060 millones de pesos y que en el año 2008 ejecutará una inversión de 3.500 millones de pesos, esto es un 23% del presupuesto total y que permitirán realizar las obras básicas necesarias para la pavimentación de ese tramo de la carretera austral norte, en complemento a las inversiones que con fondos sectoriales se realizarán en ese sector.

También se destaca las inversiones en vialidad rural del proyecto Senda Río Circo Río Teresa, por 1.900 millones de pesos y que corresponde al termino del camino de Pto. Tranquilo a Bahía Exploradores en una longitud de 15 kilómetros, permitiendo alcanzar al sector litoral sur de Aysén y permitiendo el acceso terrestre al Campo de Hielo Sur, atractivo turístico de nuestra Región.

En el ámbito de la investigación sobresale el proyecto CIEP con 204 millones de pesos para la operación de este centro de investigación y desarrollo.

En el ámbito de la electrificación rural se destaca el proyecto de electrificación rural de Villa Amengual – La Tapera, con un costo que sobrepasa los 1.000 millones de pesos y que permitirá que estas dos localidades dispongan de un suministro energético de 24 horas.

Otro importante proyecto que debería finalizar el año 2008 es el relleno sanitario de Coyhaique con una inversión de 750 millones de pesos, con el cual se entregará una solución definitiva para la capital regional.

3.1.2. Presupuestos Sectoriales

El presupuesto sectorial, a nivel de anteproyecto para el año 2008, alcanza a **71.507** millones de pesos, cifra que acumula las inversiones sectoriales de Servicios y Ministerios radicados en la Región, de acuerdo a la distribución presentada en la tabla 3.2 siguiente.

Destaca la inversión del Ministerio de Obras Públicas con un monto cercano a los 25.561 millones de pesos, que representan el 29,45% de la inversión regional, de los cuales 15.680 millones se destinarán a la Provincia de Aysén para la conservación de la Ruta 7 y al avance de la pavimentación de la Ruta 7 Norte.

También en el ámbito de la Infraestructura, el Ministerio de Vivienda tiene una inversión cercana a los 6.783 millones de pesos, entre sus principales proyectos se encuentra el programa de pavimentación participativa que cubre toda la Región y los proyectos del fondo concursable de Espacios Públicos.

El Ministerio de Educación, aporta con el 27,43% de la inversión regional, con un monto cercano a los 23.804 millones de pesos en subvención escolar urbana y rural, cifra que incorpora, además, los incrementos anunciados en el discurso presidencial del 21 de mayo recién pasado.

En el ámbito del Fomento Productivo sobresalen las inversiones de INDAP y SAG con 4.501 millones de pesos, en los programas de Incentivo a la Recuperación de Suelos Degradados, Incentivos al Mejoramiento y Desarrollo de Inversiones, entre otros.

En el cuadro 3.2 y figura 3.3 se muestra el presupuesto total del Anteproyecto Regional de Inversiones para el año 2008 :

Tabla 3.2: Presupuesto Total según Fuente Financiera Región de Aysén, año 2008

ANTEPROYECTO REGIONAL DE INVERSIONES		
UNIDAD RESPONSABLE	INVERSION M\$	%
MINISTERIO DE OBRAS PUBLICAS	25.561.396	29,45%
MINEDUC	23.804.461	27,43%
GOBIERNO REGIONAL DE AYSEN	15.284.265	17,61%
MINISTERIO DE VIVIENDA Y URBANISMO	6.783.455	7,82%
INDAP	3.468.748	4,00%
SALUD	2.359.000	2,72%
JUNAEB	2.294.290	2,64%
CORFO	1.843.125	2,12%
SEREMI DE TRANSPORTES	1.372.165	1,58%
SENAME	1.372.134	1,58%
SAG	1.033.000	1,19%
FOSIS	710.000	0,82%
IND	590.091	0,68%
SUBDERE	100.000	0,12%
SERCOTEC	100.000	0,12%
SERNAPESCA	96.000	0,11%
JUNJI	20.000	0,02%
TOTAL GENERAL	86.792.129	100,00%

Fuente: Gobierno Regional de Aysen, en base a informes proporcionados por Servicios Públicos

Figura 3.3: ARI 2008, Distribución Porcentual por Fuente Financiera Región de Aysén

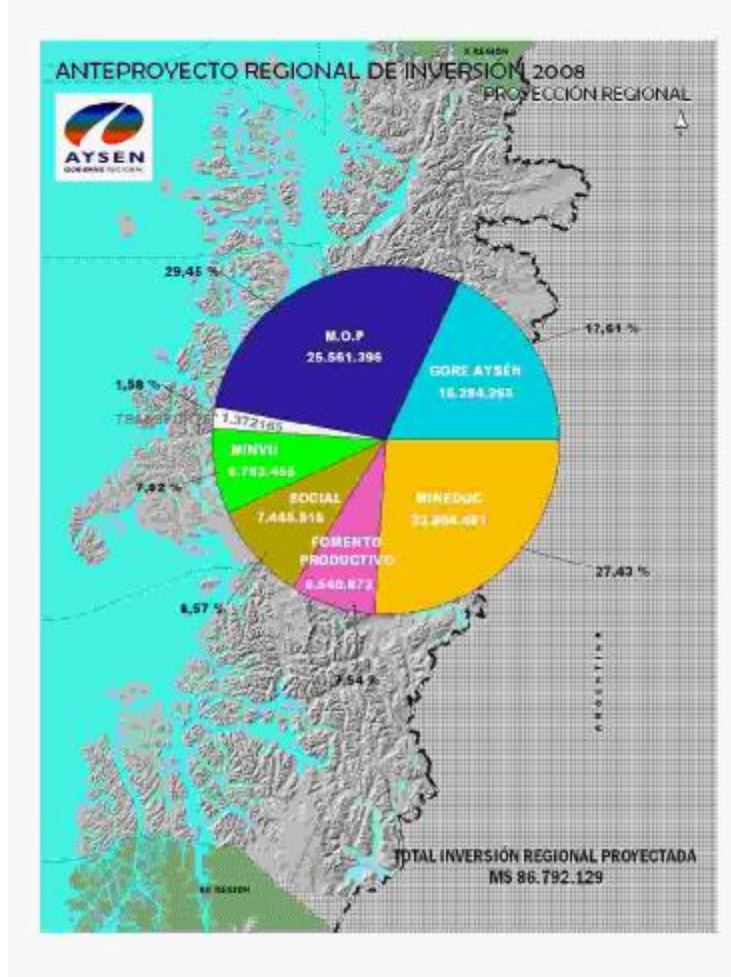

Fuente: Gobierno Regional de Aysen, en base a informes Proporcionados por Servicios Públicos

3.2. Análisis Territorial de la Inversión Pública 2008

En este capítulo se realizará un análisis desde un punto de vista territorial de la inversión pública asociada al ARI.

El siguiente cuadro presenta la inversión proyectada desde la fuente financiera y territorialmente.

Tabla 3.4: Anteproyecto Regional de Inversiones 2008, según fuente financiera y distribución territorial, Región de Aysén

TERRITORIO REGIONAL		INVERSION PUBLICA PROYECTADA 2008 EN M\$							TOTALES PARCIALES M\$
PROVINCIA	COMUNA	GORE	MOP	TRANSPORTE	MINVU	SOCIAL	FOMENTO PRODUCTIVO	EDUCACIÓN	
AYSEN	GUAITECAS	358.892	528.312	60.890	426.600	0	0		1.374.694
	CISNES	4.679.654	10.948.795	5.544	1.401.823	31.674	394.003		17.461.499
	AYSEN	2.158.147	4.203.828	117.236	823.042	936.540	240.050		8.478.843
	INTERCOMUNAL	0	0	807.837	0	0	0		807.837
	SubTotal por Fuente	7.196.693	15.680.935	991.506	2.651.465	968.214	634.055	0	28.122.869
	% Inversión	47,09%	61,35%	72,26%	39,09%	13,00%	9,69%	0,00%	32,40%
COYHAIQUE	LAGO VERDE	915.701	483.900	18.774	252.829	20.000	46.661		1.737.865
	COYHAIQUE	2.580.380	2.887.354	31.593	912.249	599.013	1.303.029		8.313.619
	INTERCOMUNAL	0	0	0	0	0	0		0
	SubTotal por Fuente	3.496.081	3.371.254	50.367	1.165.078	619.013	1.349.690	0	10.051.484
	% Inversión	22,87%	13,19%	3,67%	17,18%	8,31%	20,63%	0,00%	11,58%
GENERAL CARRERA	CHILE CHICO	970.052	194.027	0	1.553.108	31.674	448.141		3.197.002
	RIO IBANEZ	479.873	172.347	7.709	274.804	0	430.154		1.364.887
	INTERCOMUNAL	0	70.000	15.750	0	0	35.000		120.750
	SubTotal por Fuente	1.449.925	436.374	23.459	1.827.912	31.674	913.295	0	4.682.639
	% Inversión	9,49%	1,71%	1,71%	26,95%	0,43%	13,96%	0,00%	5,40%
CAPITAN PRAT	COCHRANE	91.504	0	35.379	240.000	0	370.687		737.569
	OHIGGINS	184.237	500.416	31.269	0	0	23.272		739.194
	TORTEL	100.821	332.617	49.656	0	0	23.325		506.419
	INTERCOMUNAL	0	0	75.022	0	34.731	0		109.753
	SubTotal por Fuente	376.562	833.033	191.325	240.000	34.731	417.284	0	2.092.935
	% Inversión	2,46%	3,26%	13,94%	3,54%	0,47%	6,38%	0,00%	2,41%
INTER PROVINCIALES	SubTotal por Fuente	2.765.004	5.239.800	115.507	899.000	5.791.883	3.226.549	23.804.461	41.842.203
	% Inversión	18,09%	20,50%	8,42%	13,25%	77,79%	49,33%	100,00%	48,21%
TOTAL REGIONAL		15.284.265	25.561.396	1.372.165	6.783.455	7.445.515	6.540.873	23.804.461	86.792.129

Fuente: Gobierno Regional de Aysén, en base a informes proporcionados por Servicios Públicos

En la tabla 3.4, se puede apreciar la distribución del Anteproyecto de Inversiones en el territorio regional, sobresaliendo la Provincia de Aysén con el mayor porcentaje de inversión (32,4%), que involucra 28.122 millones de pesos. Las provincias de Coyhaique, General Carrera y Capitán Prat, le siguen con MM\$10.051 (11,58%), MM\$4.682 (5,4%) y MM\$2.092 (2,4%) respectivamente. A pesar de lo anterior, 41.842 millones de pesos, es decir un 48,2% de la inversión regional, proyectada para el 2008, aún no posee localización definida, y han sido clasificadas como iniciativas *interprovinciales*, por corresponder a presupuestos concursables o de subvención, lo anterior, podría modelar de una forma distinta el presente esquema de participación una vez se elabore el Programa Público de Inversión Regional (PROPIR).

La figura 3.5 permite visualizar la magnitud de la inversión pública por provincia, de acuerdo al gradiente de color representado, siendo los territorios coloreados de verde los que poseen una inversión mayor. En cada Provincia existe un gráfico circular, cuyo tamaño representa la cuantía de los recursos involucrados por sector inversor: Gobierno Regional, MOP, MINVU, Transporte, Fomento Productivo y Social.

Figura 3.5 Distribución Provincial ARI 2008, Región de Aysén

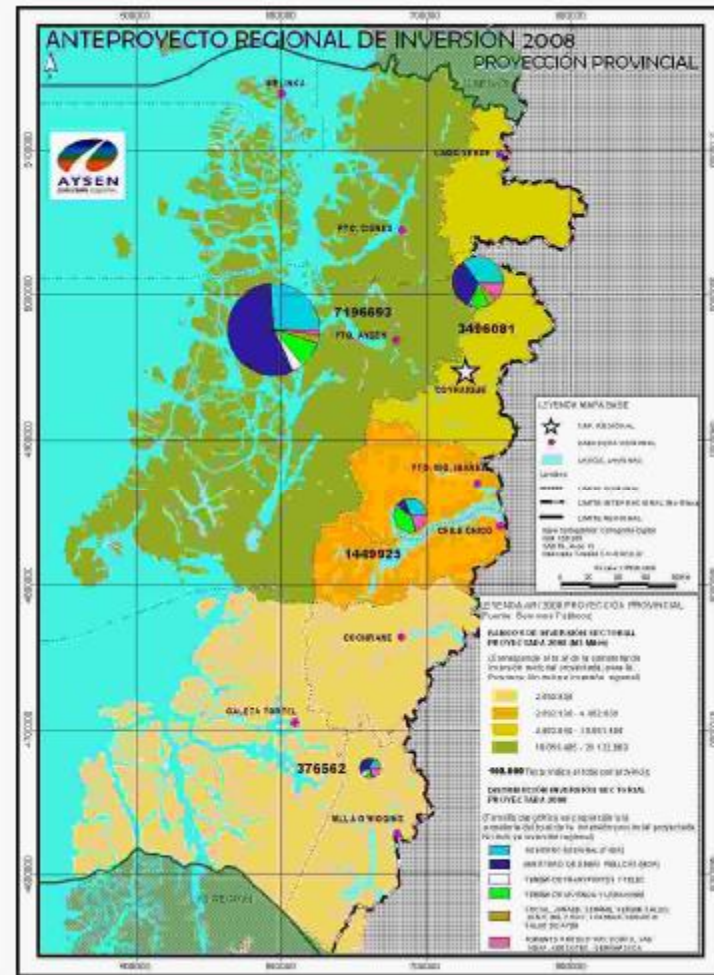

Fuente: Gobierno Regional de Aysén, en base a informes proporcionados por Servicios Públicos

3.2.1. Provincia de Aysén

La comuna de Cisnes posee la mayor inversión pública, a nivel provincial y regional, con un monto aproximado de 17.461 millones de pesos, en donde destacan el Ministerio de Obras Públicas y el Gobierno Regional financiando obras relacionadas a Infraestructura Portuaria, Vial y Urbana. Entre las iniciativas más preponderantes de la Comuna de Cisnes se encuentran: Mejoramiento Ruta7, Sector Puyuhuapi-Queulat (MM\$3.500), La Junta-Límite Regional Norte (MM\$165), Mejoramiento Camino Longitudinal Austral, sector La Zaranda - Bifurcación Cisnes (MM\$5.4000), Construcción de Calzadas(MM\$1.228), Construcción Mercado Municipal Comunitario (MM\$230), entre otras.

La Comuna de Aysén, posee una inversión de 8.478 millones de pesos, cifra muy similar a la inversión de la Comuna de Coyhaique. Las iniciativas de este territorio se focalizan de igual forma en Infraestructura Portuaria, Vial y Urbana, así como también en lo Social, tales como: Construcción variante Puerto Aysén y accesos (MM\$3.200), Reposición Hospital de Puerto Aysén (MM\$800), Mejoramiento pavimentación acceso a Puerto Cisnes (MM\$4.500), Construcción de Calzadas (MM\$1.854), Conservación y Reparación Sistema APR Islas Huichas (MM\$346), Construcción equipamientos sala cuna y jardín infantil Ribera Sur Aysén (MM\$349), entre otras.

La Comuna de Guaitecas, posee una inversión de MM\$1.374, se encuentra orientada preponderantemente a afianzar el arraigo en la localidad y otorgar mejores condiciones de vida. Se focaliza en esta comuna, la inversión en infraestructura y saneamiento básico, entre las iniciativas, se puede mencionar: Construcción estacionamiento y refugio de pasajeros Aeródromo Melinka (MM\$225), Conservación y reparación Sistema APR Melinka (MM\$153), Construcción de casetas sanitarias en Guaitecas (MM\$335), Mejoramiento infraestructura portuaria Melinka (MM\$150), Construcción calzada HCV Calle Antofagasta, Melinka (MM\$426).

3.2.2. Provincia de Coyhaique

La provincia concentra el 11,58% de la inversión pública regional. A su vez, la Comuna de Coyhaique, posee una inversión proyectada de 8.313 millones de pesos, lo cual representa el 82,7% de la inversión localizada en la provincia. Las iniciativas más sobresalientes corresponden a Infraestructura Vial, Urbana y Aeroportuaria, entre ellas: El Mejoramiento de la Ruta 245-CH (MM\$1.514), Conservación periódica de Aeródromo Balmaceda (MM\$562), Aeródromo Teniente Vidal (MM\$300) y de caminos aeronáuticos (MM\$120), Construcción de calzadas, calles, mejoramiento de accesos a poblaciones de la Comuna (MM\$1.809), Construcción relleno sanitario de Coyhaique (MM\$443). En el sector Fomento Productivo, la Comuna de Coyhaique posee la mayor inversión regional asociada a su territorio, con más de 1.300 millones de pesos, faltando aún la distribución de recursos concursables, como es el caso de Recuperación de Suelos Degradados.

Por su parte, la Comuna de Lago Verde, posee una inversión de 1.737 millones de pesos, en donde mayoritariamente es el Gobierno Regional quien financia las iniciativas alcanzado los MM\$915, le sigue en magnitud de inversión el Ministerio de Obras Públicas con MM\$483. Las iniciativas relevantes en esta comuna, se orientan a la conservación vial, construcción o restauración urbana, al mejoramiento de la calidad del suministro eléctrico, subsidios terrestres e incentivos al fomento productivo, entre ellas se pueden mencionar: Conservación de la red básica y red vial (MM\$410), Construcción calzada HCV Calle Ventisqueros (MM\$124), Restauración plaza ciudadana de Lago Verde (MM\$127), Subsidio Terrestre (MM\$15), Construcción infraestructura turística Lago Carlota (MM\$342), Construcción sistema eléctrico foto voltaico y eólico Lago Verde y otras iniciativas energéticas (MM\$458).

3.2.3. Provincia General Carrera

Concentra sólo el 5.4% de la inversión regional alcanzando los 4.682 millones de pesos, siendo la Comuna de Chile Chico quien concentra el presupuesto público en un 68.3% con una inversión del orden de los 3.197 millones de pesos. A nivel provincial tanto la infraestructura urbana, como el Fomento Productivo, se distinguen con una participación pública mayor, de un 26.95% y 13.96% respectivamente.

En la Comuna de Chile Chico, entre las iniciativas de mayor cuantía, se pueden mencionar las relacionadas con la Infraestructura Urbana, tales como: Reposición Alcantarillas Estero Burgos (MM\$347), Construcción de Calzadas HCV en toda la comuna (MM\$1.370), Construcción plaza del viento Chile Chico (MM\$183), Construcción y remodelación plaza ciudadana de Puerto Guadal (MM\$181), y de iniciativas de Fomento Productivo, financiadas por INDAP y el Gobierno Regional por un monto cercano a las MM\$661. Además en lo Cultural, sobresale la construcción del auditorio Casa de la Cultura en Chile Chico (MM\$103).

Por su parte la Comuna Río Ibáñez, posee una inversión proyectada de 1.364 millones de pesos, que representan un 29,1% de la inversión provincial. En esta comuna se ha relevado iniciativas que proveen de infraestructura básica a las localidades rurales, con la finalidad de contribuir al incremento de la calidad de vida y las condiciones sanitarias del sector, tales como: Conservación y Reparación del Sistema APR de Puerto Sánchez (MM\$140), construcción relleno sanitario de Bahía Murta (MM\$9), Ampliación red alumbrado público de Puerto Río Tranquilo (MM\$32), así como también iniciativas que apuntan al mejoramiento de la infraestructura urbana y rural, como por ejemplo: Mejoramiento de Calle 5 de Abril de Bahía Murta (M\$117), Construcción paseo costanera Río Tranquilo (MM\$27), Construcción calzada HCV calles Luis Risopatrón, San Salvador, Carlos Soza, Lautaro, Gral. Carrera y Dr.Pasteur de Río Ibáñez (MM\$275). En materias de fomento productivo, se plantea una inversión de INDAP de 430 millones de pesos, focalizados en instrumentos de Incentivo al Mejoramiento y Desarrollo Inversiones (PDI), Programa de Desarrollo Local (PRODESAL), Programa de Asistencia Técnica (SAT), Recuperación de Suelos Degradados y Créditos, así como el Gobierno Regional financia la transferencia productiva de "Papa semilla certificada" de Bahía Murta (M\$29). Por su parte en materias de Transporte se mantiene los subsidios terrestres Bahía Murta-Puerto Sánchez-Tranquilo-Sector Lago Bayo, camino a Bahía Exploradores, y el de Pto. Ibáñez-Levicán.

3.2.4. Provincia Capitán Prat

Es sin duda la provincia que presenta una menor inversión proyectada para el 2008, alcanzando los 2.092 millones de pesos, lo cual corresponde a un 2,41% de la inversión regional territorializada a la fecha.

Las Comunas de Cochrane y O'Higgins presentan una similar proyección de su inversión, cercana a los 739 millones cada una y la Comuna de Tortel bordea los 506 millones de pesos.

Los principales sectores inversores para esta provincia son el Gobierno Regional, MINVU, Obras Públicas e INDAP, en iniciativas que potencian Educación, Infraestructura Vial y Urbana, como también el Fomento Productivo.

En relación a compensar territorialmente los sectores más alejados de esta provincia, el sector Transporte mantiene para el 2008, los subsidios fluvial, lacustre, marítimo y terrestre por un monto cercano a 191 millones de pesos, concentrados en los siguientes instrumentos:

- Subsidio fluvial Río Baker tramo 1 y 2
- Subsidio terrestre Cochrane-San Lorenzo
- Subsidio terrestre Cochrane - Bahía Silva
- Subsidio terrestre Melinka-Repollal
- Subsidio lacustre Lago Cochrane
- Subsidio terrestre Coyhaique - Cochrane - O'Higgins
- Subsidio terrestre Cochrane-Villa O'Higgins
- Subsidio lacustre Lago O'Higgins
- Subsidio terrestre Villa O'Higgins-Entrada Mayer
- Subsidio terrestre Coyhaique – Tortel
- Subsidio marítimo litoral sur austral tramo 1 y 2
- Subsidio terrestre Caleta Tortel
- Subsidio marítimo Caleta Tortel- Puerto Edén

En la Comuna de Cochrane, se releva la inversión en infraestructura urbana, en iniciativas como la Restauración de la Plaza Ciudadana de Cochrane por MM\$150 y la Construcción de muros de contención de la población Antonio García de la misma ciudad, por MM\$ 90. En materia de Salud el Gobierno Regional invertirá en la reposición de la ambulancia básica y autoclave para el Hospital de Cochrane por MM\$51. En fomento productivo se menciona la inversión de INDAP por MM\$370, destinados al Programa de Desarrollo Local (PRODESAL), Programa de Asistencia Técnica (SAT), Recuperación de Suelos Degradados, Incentivo al Mejoramiento y Desarrollo Inversiones (PDI) y Créditos.

La Comuna de O'Higgins, por su parte, invierte fuertemente en infraestructura vial y portuaria, con iniciativas que alcanzan los 500 millones de pesos, entre ellas: Conservación de la red básica de puentes de O'Higgins, Reposición puentes Ruta 7 sur, Construcción de la infraestructura portuaria de conexión Lago O'Higgins.

En la Comuna de Tortel, se invertirán 275 millones de pesos en Obras Portuarias, destinadas a afianzar la conectividad marítima de los habitantes de sectores, tales como: Bajo Río Pascua, Caleta Tortel, Lago Vargas y Puerto Yungay. Así mismo, se desarrollará el Mejoramiento del Monumento Nacional Isla de los Muertos en Tortel, declarado monumento histórico, por un monto de 102 millones de pesos. En fomento productivo la inversión del Gobierno Regional de M\$55 para el “Diagnóstico de áreas de manejo para la pesca artesanal en Tortel” y el “Manejo sustentable del bosque nativo de predios forestales”, se suma a la inversión de INDAP en el orden de los 23 millones de pesos.

3.2.5. Proyectos Regionales

Las iniciativas que aún no poseen una localización específica, debido a su carácter concursable, de subsidios, de incentivos o que su impacto se evalúa a nivel regional, asciende a 41.842 millones de pesos, correspondiendo al 48,2% de la inversión pública regional. Se estima que para la elaboración del PROPIR ya se podrá distribuir territorialmente, el 100% de la inversión pública regional.

En relación a subvenciones destaca MINEDUC a nivel regional con las subvenciones escolares urbana y rural, con una suma cercana a los 23.800 millones de pesos, siendo la segunda fuente inversora de la región después del Ministerio de Obras Públicas.

JUNAEB, así mismo, proyecta una inversión que supera los 2.227 millones de pesos, sobresaliendo los programas de alimentación escolar prebásica, básica y media, como también los montos que involucran las Becas de Zonas Extremas, Indígena, Alimentación Enseñanza Superior, entre otros.

Los proyectos regionales engloban, además, iniciativas de Infraestructura Vial, en donde la inversión del Ministerio de Obras Públicas – Vialidad, asciende a los MM\$4.479 destinados principalmente a la conservación global de caminos de las distintas provincias, conservación de 6 puentes regionales y la conservación de sellos, como también, recapados en la red vial. La Dirección de Obras Hidráulicas, por su parte, destinará MM\$350 a la conservación de riberas y a un catastro plan maestro defensas fluviales para la región.

En Infraestructura Urbana, el MINVU a través de su programa concursable “Construcción de pavimentos participativos” proyecta una inversión del orden de los 899 millones de pesos.

Con relación al sector Salud, a nivel regional se proyecta una inversión cercana a los MM\$1.559, en donde sólo el Plan AUGE posee un costo de M\$950, sumado a los Programas de Marea Roja y de Salud Ocupacional que entre ambos, la inversión alcanza los MM\$528.

En materias de protección social, el SENAME a través de sus fondos concursables, proyecta una inversión regional cercana a los 1.055 millones de pesos, destinados preferentemente a rehabilitación adolescente y a la protección, como también al diagnóstico de niños/as vulnerados/as en sus derechos.

El FOSIS, a nivel regional aporta con 710 millones de pesos, en programas como el de nivelación de estudios, apoyo al microemprendimiento, desarrollo social, apoyo actividad económica, promoción para la participación, apoyo a la producción familiar, emprendimientos sociales y fortalecimiento de iniciativas microempresariales.

En el ámbito del Fomento Productivo, se distinguen: CORFO, con los programas de Fomento, Innova Chile, Todo Chile y de Zonas Especiales con un monto cercano a los MM\$1.843 ; INDAP con transferencias corrientes por MM\$ 245 y el SAG con MM\$993 destinados principalmente al programa de incentivos a la Recuperación de Suelos Degradado que se efectúa en forma concursable con una focalización territorial por sobre el 90%.

Adicionalmente, el Gobierno Regional de Aysen, proyecta invertir a nivel regional 2.765 millones de pesos, de los cuales las iniciativas que destacan son las relacionadas con :

- Fomento a la Investigación y Estudios de Riesgo: Transferencia al Centro de Investigación en Ecosistemas Patagónicos (CIEP) por MM\$203,7 y el Equipamiento y monitoreo sísmico, volcánico en Aysén por una cifra MM\$59,6 de un total de 110 millones.
- Fomento Productivo Regional por MM\$753: En donde las iniciativas se enmarcan en la adquisición de maquinaria agrícola para 7 organizaciones campesinas, la transferencia del sistema de trazabilidad para certificar calidad de la producción bovina en Aysén y la investigación geológica minera ambiental.
- Infraestructura Educacional, Vial y Urbana por MM\$1.438 destinados a la Habilitación de laboratorios de idiomas en liceos regionales (II Etapa), Construcción de obras de mejoramiento comunitario, Conservación infraestructura rural, Conservación de vías urbanas y Mejoramiento de acceso a poblados.

Existen además, otras iniciativas regionales, de menor cuantía y que involucran a fuentes sectoriales que focalizan tempranamente sus presupuestos en el territorio y cuyas inversiones se encuentran incluidas mayoritariamente en el precedente análisis provincial o es el caso, de los sectores que poseen una escasa expresión inversora en la Región de Aysén, tales como: Arquitectura (MM\$20), Dirección de Aeropuertos(MM\$390), Instituto Nacional de Deportes (MM\$140),SERCOTEC (MM\$65), Seremi de Transportes (MM\$115 destinados a Subsidios Interprovinciales), SERNAPESCA (MM\$80 vinculados al Convenio Gobierno Regional- Fondo de Fomento a la Pesca Artesanal)) y SUBDERE (MM\$100 para el Programa de Mejoramiento Urbano-IRAL).

4. PARTICIPACIÓN TERRITORIAL Y CIUDADANA DEL PRESUPUESTO REGIONAL

Como Gobierno Regional de Aysén, el año 2007 se elaboró el Plan de participación Ciudadana 2007 – 2010, donde de su principal objetivo es “Mejorar la calidad y eficacia de las políticas públicas relativas a la Inversión y Desarrollo Regional, fortaleciendo el tejido social que permita incrementar la participación ciudadana, de manera de generar mayor efectividad y eficiencia en los objetivos políticos del Plan de Gobierno, como la regionalización, la equidad y la sustentabilidad regional.”

En este contexto durante el año 2007, la aplicación del Modelo de Gestión Territorial Integrada (GTI), se transforma en una herramienta importante que permite involucrar la participación de los actores territoriales en la formulación de sus demandas o necesidades prioritarias, y en la gestión de recursos para satisfacerlas a través de la coordinación con los distintos Servicios que proporciona la oferta pública.

Donde, un primer nivel de la aplicación de este modelo es la articulación de las Comisiones Territoriales, las cuales están constituidas por el/la Gobernador/a, los Alcaldes y Equipos Técnicos, Concejales y los profesionales de los Departamento de Planes y programas (DPP), ubicados en cada uno de los territorios. El trabajo de estas comisiones es definir las prioridades estratégicas de cada localidad y de coordinar su accionar con la oferta pública representada en los distintos servicios públicos.



Fig 4.1: Reunión Comisión Territorial. Cuenca Río Cisnes. Villa Amengual. 5 de Abril de 2007

En este ámbito se destacan las reuniones realizadas en cuatro de las cinco cuencas territoriales y que involucran a 7 de los 10 municipios de la región, donde la participación de los/las Gobernadores/as y de los demás actores territoriales ha sido relevante, lo cual ha permitido a estas comisiones territoriales configurar un escenario de priorización con una visión de territorio, constituyéndose, además en un insumo importante como elemento objetivo para la configuración de la 1ª y 2ª cartera de inversión.



Fig 4.2: Reunión Comisión Territorial. Cuenca Baker y Pascua. Caleta Tortel. 18 de Enero de 2007

Esta modalidad de trabajo ha sido fundamental en el desarrollo del presupuesto FNDR, sin embargo una apuesta pendiente era realizar en un segundo nivel de participación, el cual consistió en articular como Gobierno Regional de Aysén, al mundo municipal con el mundo público, de manera de plantear cada una de las principales demandas territoriales a los servicios públicos respectivos.

Esta actividad se materializó en el primer Gabinete Regional Ampliado (GRA), realizado en el mes de junio del presente año, y que contó con la participación y exposición de las demandas de los 10 municipios de la región. Producto de esta actividad se generó un mapa de demandas territoriales, el cual concentra las principales iniciativas agrupadas en sus temáticas respectivas. (Se adjunta en la página siguiente y en anexos).

Este mapa de demandas municipales, fue enviado a los servicios públicos respectivos de manera de provocar discusión respecto de los destinos de los recursos y en particular, el impacto de desarrollar estas iniciativas en los territorios.

Un tercer nivel de trabajo desarrollado con el objetivo de conocer las demandas de los territorios son las “Reuniones Territoriales”, realizadas en las localidades de la región, las cuales son lideradas por la Intendente Regional, en conjunto con los servicios públicos. Para este caso particular los actores territoriales involucrados son principalmente las organizaciones de base representante de las respectivas localidades y la comunidad en general. Este nivel de participación permite tener visión complementaria a los otros niveles de demandas y cuya principal particularidad es plantear demandas que puedan solucionarse en el corto plazo.



Fig 4.3: Reunión Gabinete Regional Ampliado GTI. Coyhaique. 11 de Junio de 2007

En directa relación con la dinámica que se da actualmente en las Reuniones Territoriales, donde la apuesta como Gobierno Regional de Aysén, es empoderar a los habitantes de las localidades de la región en tener una visión de desarrollo territorial, a través de la generación de Concejos de Desarrollo, que permitan generar Agendas de Desarrollo, al respecto la principal iniciativa para el año 2007 es trabajar en una localidad de la región que a través de la conformación de su Consejo de Desarrollo, pueda generar una Agenda que reflejen las demandas territoriales de la localidad en su conjunto.



Fig 4.4: Reunión Territorial. Comunidad de Puerto Sánchez. 22 de Abril de 2007

Para esto, la Subsecretaría de Desarrollo Regional y Administrativo (SUBDERE), ha financiado el programa “Liderazgo para el Desarrollo Local en Aysén”, por un monto de 30 millones de pesos.

Este trabajo realizado en los tres niveles antes mencionados, da cuenta de un trabajo representativo y participativo, que involucra al ámbito municipal, público, comunidad organizada y a los habitantes del territorio, donde el Gobierno Regional de Aysén, actúa como articulador de estos procesos, de manera que las decisiones de la inversión regional tenga una participación territorial y ciudadana importante.

5. CONCLUSIONES

- El Anteproyecto Regional de Inversiones es una herramienta que contribuye al proceso de elaboración del presupuesto en la Región de Aysén, permitiendo coordinar oportunamente la inversión pública en la Región.
- La comunidad puede conocer de las iniciativas de inversión que se han programado ejecutar para el año 2008, por los diferentes servicios públicos en los diversos territorios y validarlas con sus demandas locales, levantadas con el modelo de Gestión Territorial Integrada.
- Las autoridades territoriales (Intendenta, Gobernadores, Alcaldes, Consejeros Regionales y Concejales Municipales) pueden informarse de las iniciativas de inversión programadas en los territorios de su interés, además de considerar el informe como un insumo para planificaciones futuras.
- Se observa la importancia, en términos de inversión, del Ministerio de Obras Públicas y, Educación, toda vez que se constituyen en las principales fuentes financieras públicas en el presupuesto regional, aportando con un 29,45%, y 27,43% respectivamente del total.
- El Gobierno Regional de Aysén es la tercera fuente inversora con un aporte del 17,61% del total del presupuesto público regional.
- Destaca entre los Servicios del ámbito Fomento Productivo, la importancia, en términos de inversión, de los sectores vinculados al Ministerio de Agricultura, que totalizan una inversión de 4.501 millones de pesos, cifra sustancialmente superior a otros sectores importantes en la Economía de Aysén, tales como el Turismo (no existe inversión sectorial), Pesca y Acuicultura (aproximadamente 80 millones de pesos).
- Territorialmente destaca la inversión en las comunas de Cisnes y Aysén con montos superiores a 25.939 millones de pesos; sin embargo, estas cifras están fuertemente influenciadas por las inversiones de proyectos de Vialidad MOP en la Ruta 7.
- Un porcentaje elevado de la inversión (48,21%), que corresponden a 41.842 millones de pesos se informa con expresión regional o interprovincial, sólo aquellos fondos de carácter concursable se podrán focalizar territorialmente durante el año 2008.
- El ARI proyecta para el año 2008 una inversión acumulada entre recursos sectoriales y regionales de 86.792 millones de pesos, monto superior en un 64% respecto al año anterior, debido fundamentalmente, a la incorporación de sectores que años anteriores habían estado ausentes en este proceso y a los incrementos sustanciales del Ministerio de Vivienda y Urbanismo, Salud y CORFO.

6. ANEXOS

6.1. Listado de Iniciativas ordenadas por servicios públicos

ANTEPROYECTO REGIONAL DE INVERSIONES MINISTERIO DE OBRAS PÚBLICAS (MOP)

INSTITUCION RESPONSABLE	PROVINCIA	COMUNA	LOCALIDAD	INICIATIVA DE INVERSION	INVERSION 2008 M\$	COSTO TOTAL M\$	PROGRAMA	ACCIÓN/PROCESO	BIP	FECHA INICIO	FECHA TERMINO	SITUACION	BENEFICIARIOS	IMPACTO	OBSERVACIONES
D.O.H.	AYSEN	GUAITECAS	MELINKA	CONSERVACIÓN Y REPARACIÓN SIT. A.P.R. MELINKA	153.170	163.170	AGUA POTABLE RURAL	CONSERVACIÓN	30044771-0	01-12-2007	28-03-2008	RS CON APROBACIÓN CORE. SE ESTA TRAMITANDO DECRETO QUE ASIGNA RECURSOS SECTORIALES PARA EL PROCESO 2007	1.450	PROVEER DE INFRAESTRUCTURA PARA EL ABASTECIMIENTO DE AGUA POTABLE A LAS LOCALIDADES RURALES	LAS OBRAS CORRESPONDEN PRINCIPALMENTE A LA REPOSICION DE ELEMENTOS DEFECTUOSOS O A SU REPARACION. LO ANTERIOR CON EL FIN DE RESTABLECER SU CONDICION BASICA DE SERVICIO.
VIALIDAD	AYSEN	CISNES	RUTA 7 NORTE, KM 105 AL KM 131,5	MEJORAMIENTO RUTA 7, CAMINO LONG. AUSTRAL, SECTOR LA ZARANDA - BIF. CISNES (ETAPAI),	5.400.000	6.230.000	MEJORAR CONECTIVIDAD VIAL	MEJORAMIENTO RED AUSTRAL	20164313-0	01-08-2007	21-01-2009	EN PROCESO DE ADJUDICACIÓN	51.000	MEJORA CONECTIVIDAD, TRANSITABILIDAD Y SEGURIDAD VIAL	OBRA LICITADA, ACTUALMENTE ESTÁ EN ETAPA DE ADJUDICACIÓN.
D.O.H.	AYSEN	CISNES	LA JUNTA	CONSERVACIÓN Y REPARACIÓN SIT. A.P.R. LA JUNTA	164.542	174.542	AGUA POTABLE RURAL	CONSERVACIÓN	30044746-0	01-12-2007	27-04-2008	RS CON APROBACIÓN CORE. SE ESTA TRAMITANDO DECRETO QUE ASIGNA RECURSOS SECTORIALES	1.677	PROVEER DE INFRAESTRUCTURA PARA EL ABASTECIMIENTO DE AGUA POTABLE A LAS LOCALIDADES RURALES,	LAS OBRAS CORRESPONDEN PRINCIPALMENTE A LA REPOSICION DE ELEMENTOS DEFECTUOSOS O A SU REPARACION
D.O.H.	AYSEN	CISNES	SECTOR CHACRAS	CONST. SEMICONCENTRADOS REGIÓN DE AYSÉN	2.000	120.000	AGUA POTABLE RURAL	CONSTRUCCIÓN	30065244-1	01-12-2008	29-06-2009	NUEVO 2008	198	PROVEER DE INFRAESTRUCTURA PARA EL ABASTECIMIENTO DE AGUA POTABLE A LAS LOCALIDADES RURALES,	SE OBTENDRÁ PRODUCTO DEL ESTUDIO SEMICONCENTRADOS REGION DE AYSÉN

Anteproyecto Regional de Inversiones Región de Aysén – año 2008

INSTITUCION RESPONSABLE	PROVINCIA	COMUNA	LOCALIDAD	INICIATIVA DE INVERSION	INVERSION 2008 M\$	COSTO TOTAL M\$	PROGRAMA	ACCIÓN/PROCESO	BIP	FECHA INICIO	FECHA TERMINO	SITUACION	BENEFICIARIOS	IMPACTO	OBSERVACIONES
D.O.H.	AYSEN	AYSEN	Km. 8 Cam. Pto. Aysén	CONST. SEMICONCENTRADOS REGIÓN DE AYSÉN	2.000	100.000	AGUA POTABLE RURAL	CONSTRUCCIÓN	30065244-0	01-12-2008	29-06-2009	NUEVO 2008	198	PROVEER DE INFRAESTRUCTURA PARA EL ABASTECIMIENTO DE AGUA POTABLE A LAS LOCALIDADES RURALES.	SE OBTENDRÁ PRODUCTO DEL ESTUDIO SEMICONCENTRADOS REGION DE AYSÉN
VIALIDAD	AYSEN	AYSEN	PUERTO AYSÉN	CONSTRUCCION PUENTE AYSÉN, SECTOR PUERTO DUN, AYSÉN	30.000	150.000	CONSTRUCCION PUENTES	FORTALECIMIENTO CORREDOR	30073343-0	01-08-2007	21-01-2009	ARRASTRE 2008	27000	MEJORA CONECTIVIDAD, TRANSITABILIDAD Y SEGURIDAD VIAL	MEDIDA EMERGENCIA CONSECUENCIA ACTIVIDAD SÍSMICA DE LA ZONA. ETAPA DE DISEÑO
VIALIDAD	AYSEN	AYSEN	PUERTO AYSÉN	CONSTRUCCION VARIANTE PUERTO AYSÉN Y ACCESOS	3.200.000	3.500.000	MEJORAR CONECTIVIDAD VIAL	FORTALECIMIENTO CORREDOR	20188733-0	01-08-2007	21-01-2009	ARRASTRE 2008	27.000	MEJORA CONECTIVIDAD, TRANSITABILIDAD Y SEGURIDAD VIAL	DURANTE EL 2007 SE ELABORARÁ ESTUDIO Y EJECUCIÓN POSTULADO AL 2008
OBRAS PORTUARIAS	AYSÉN	GUAITECAS	MELINKA	MEJORAMIENTO INFRAESTRUCTURA PORTUARIA MELINKA	150.000	150.000	PLAN DE CONECTIVIDAD AUSTRAL	INFRAESTRUCTURA DE CONECTIVIDAD		01-12-2007	30-11-2008	NUEVO 2008	1.411	CONECTIVIDAD MARITIMA DE LOS HABITANTES DEL SECTOR	ETAPA DE DISEÑO; EJECUCIÓN PARA EL 2009 - 2010
DAP.MOP	AYSÉN	GUAITECAS	MELINKA	CONSTRUCCION ESTACIONAMIENTO Y REFUGIO DE PASAJEROS AERÓDROMO MELINKA	225.142	225.142	CONSERVACIÓN PEQUEÑOS AERÓDROMOS XI. REGIÓN	CONSTRUCCIÓN	30036985-0	01-09-2007	28-04-2008	FICHA EBI 2007 RECOMENDADA	1.539	AFIANZAR EL ARRAIGO EN LA LOCALIDAD.	SE PROPONE INICIAR DURANTE AÑO 2007 CON FONDOS FNDR (3º CARTERA)
VIALIDAD	AYSÉN	CISNES	PUERTO CISNES	ESTUDIO PREINVERSIÓN PUERTO CISNES - QUEULAT	7.800	47800	ESTUDIO DE PRE INVERSIÓN	PAVIMENTACIÓN	30067730-0	20-08-2007	15-02-2008	ARRASTRE 2008	5.750	ANTECEDENTES PARA DISEÑO DE INGENIERÍA	APERTURA TÉCNICA: 29 JUNIO 2007, APERTURA ECONÓMICA: 06 JULIO 2007
OBRAS PORTUARIAS	AYSÉN	CISNES	PUERTO RAÚL MARÍN BALMACEDA	CONSTRUCCION INFRAEST. MUELLE MULTIPROPOSITO RAUL MARIN BALMACEDA, CISNES	90.000	154.201	PLAN DE CONECTIVIDAD AUSTRAL	INFRAESTRUCTURA DE CONECTIVIDAD	30043754-0	01-12-2007	27-08-2008	ARRASTRE 2008	284	CONECTIVIDAD MARITIMA DE LOS HABITANTES DEL SECTOR	ETAPA DE DISEÑO; EJECUCIÓN PARA EL 2009 - 2010

Anteproyecto Regional de Inversiones Región de Aysén – año 2008

INSTITUCION RESPONSABLE	PROVINCIA	COMUNA	LOCALIDAD	INICIATIVA DE INVERSION	INVERSION 2008 M\$	COSTO TOTAL M\$	PROGRAMA	ACCIÓN/PROCESO	BIP	FECHA INICIO	FECHA TERMINO	SITUACION	BENEFICIARIOS	IMPACTO	OBSERVACIONES
OBRAS PORTUARIAS	AYSÉN	CISNES	MELIMOYU	CONSTRUCCION INFRAESTRUCTURA PORTUARIA DE CONEXION EN MELIMOYU, CISNES	84.453	125.000	PLAN DE CONECTIVIDAD AUSTRAL	INFRAESTRUCTURA DE CONECTIVIDAD	30063563-0	01-08-2007	27-02-2008	ARRASTRE 2008	57	CONECTIVIDAD MARITIMA DE LOS HABITANTES DEL SECTOR	ETAPA DE DISEÑO; EJECUCIÓN PARA EL 2009 - 2010
OBRAS PORTUARIAS	AYSÉN	CISNES	SANTO DOMINGO	CONSTRUCCION INFRAESTRUCTURA PORTUARIA DE CONEXION SANTO DOMINGO	200.000	200.000	PLAN DE CONECTIVIDAD AUSTRAL	INFRAESTRUCTURA DE CONECTIVIDAD	30069745-0	01-12-2007	30-11-2008	ARRASTRE 2008	28	CONECTIVIDAD MARITIMA DE LOS HABITANTES DEL SECTOR	ETAPA DE DISEÑO; EJECUCIÓN PARA EL 2009 - 2010
OBRAS PORTUARIAS	AYSÉN	CISNES	PUERTO CISNES	CONSTRUCCION MURO COSTERO PUERTO CISNES	300.000	1.100.000	PROTECCIÓN DE RIBERAS	CONSERVACIÓN	30043774-0	01-06-2008	02-05-2010	NUEVO 2008	2.507	DEFENSAS COSTERAS PARA RESGUARDAR EL CAMINO Y VIVIENDAS EN PUERTO CISNES	PROGRAMA QUE SE EJECUTARA POR ETAPAS.
OBRAS PORTUARIAS	AYSÉN	CISNES	PUERTO CISNES	MEJORAMIENTO MUELLE MULTIPROPÓSITO PUERTO CISNES	200.000	200.000	PLAN DE CONECTIVIDAD AUSTRAL	INFRAESTRUCTURA DE CONECTIVIDAD	30069745-0	01-12-2007	30-11-2008	ARRASTRE 2008	2.507	CONECTIVIDAD MARITIMA DE LOS HABITANTES DEL SECTOR	ETAPA DE DISEÑO; EJECUCIÓN PARA EL 2009 - 2010
OBRAS PORTUARIAS	AYSÉN	AYSÉN	PUERTO AYSÉN	CONSERVACIÓN DE VÍAS DE NAVEGACIÓN RÍO AYSÉN Y AGUAS MUERTAS.	100.000	100.000	PROTECCIÓN DE RIBERAS	CONSERVACIÓN	30034303-0	01-10-2008	30-03-2009	NUEVO 2008	18.000	DETERMINAR FACTIBILIDAD DE HACER NAVEGABLES EL RÍO AYSÉN Y AGUAS MUERTAS	NUEVO
OBRAS PORTUARIAS	AYSÉN	AYSÉN	BAHÍA ERASMO	CONSTRUCCION INFRAESTRUCTURA PORTUARIA CONEX.BAHIA ERASMO	280.000	450.000	CONECTIVIDAD ZONAS AISLADAS	INFRAESTRUCTURA DE CONECTIVIDAD	30043730-0	01-07-2008	27-04-2009	NUEVO 2008	26	CONECTIVIDAD MARITIMA DE LOS HABITANTES DEL SECTOR	
OBRAS PORTUARIAS	AYSÉN	AYSÉN	PURTO AGUIRRE	MEJORAMIENTO RAMPA PUERTO AGUIRRE	150.000	150.000	PLAN DE CONECTIVIDAD AUSTRAL	INFRAESTRUCTURA DE CONECTIVIDAD	30069745-0	01-12-2007	30-11-2008	ARRASTRE 2008	766	CONECTIVIDAD MARITIMA DE LOS HABITANTES DEL SECTOR	ETAPA DE DISEÑO; EJECUCIÓN PARA EL 2009 - 2010

Anteproyecto Regional de Inversiones Región de Aysén – año 2008

INSTITUCION RESPONSABLE	PROVINCIA	COMUNA	LOCALIDAD	INICIATIVA DE INVERSION	INVERSION 2008 M\$	COSTO TOTAL M\$	PROGRAMA	ACCIÓN/PROCESO	BIP	FECHA INICIO	FECHA TERMINO	SITUACION	BENEFICIARIOS	IMPACTO	OBSERVACIONES
D.O.H.	AYSÉN	AYSÉN	ISLAS HUCHAS	CONSERVACION Y REPARACIÓN SIT. A.P.R. ISLAS HUICHAS	346.830	356.830	AGUA POTABLE RURAL	CONSERVACION	30044619-0	01-09-2007	28-03-2008	RS CON APROBACION CORE. SE ESTA TRAMITANDO DECRETO QUE ASIGNA RECURSOS SECTORIALES	1.213	PROVEER DE INFRAESTRUCTURA PARA EL ABASTECIMIENTO DE AGUA POTABLE A LAS LOCALIDADES RURALES,	LAS OBRAS CORRESPONDEN PRINCIPALMENTE A LA REPOSICIÓN DE ELEMENTOS DEFECTUOSOS O A SU REPARACIÓN. LO ANTERIOR CON EL FIN DE RESTABLECER SU CONDICIÓN BÁSICA DE SERVICIO.
D.O.H.	AYSÉN	AYSÉN	VILLA MAÑIHUALES	CONSERVACION Y REPARACIÓN SIT. A.P.R. MAÑIHUALES	5.000	113.165	AGUA POTABLE RURAL	CONSERVACION	30044754-0	01-12-2008	30-04-2009	EN EJEUCION DISEÑO PARA SER PRESENTADO A SERPLAC	2.584	PROVEER DE INFRAESTRUCTURA PARA EL ABASTECIMIENTO DE AGUA POTABLE A LAS LOCALIDADES RURALES,.	SE OBTENDRA PRODUCTO DEL DIAGNOSTICO OPERACIONAL DE SISTEMAS A.P.R. PARTE II
VIALIDAD	AYSÉN	AYSÉN	PUERTO CISNES	MEJORAMIENTO O PAVIMENTACIÓN ACCESO A PTO. CISNES	4.500.000	13.000.000	CAMINOS BÁSICOS	FORTALECER TRANSVERSALES	20171016-1	01-09-2007	31-12-2009	ARRASTRE 2008	LA		
D.O.H.	AYSÉN	AYSÉN	PUERTO AYSÉN	DIAGNOSTICO PLAN MAESTRO OBRAS FLUVIALES RIO AYSÉN	89.998	89.998	DEFENSAS FLUVIALES	ESTUDIO	30071332-0	01-03-2008	26-09-2008	RS, PRIORIZADO	15.000	PROTECCION DE RIBERAS DE CAUCES NATURALES, CONTRA CRECIDAS Y PARA CONTRARRESTAR LOS EFECTOS DE LOS PROCESOS ALUVIONALES, EN BENEFICIO DE LA CIUDADANIA.	
TOTAL PROVINCIA DE AYSÉN					15.680.935	26.899.848									

INSTITUCION RESPONSABLE	PROVINCIA	COMUNA	LOCALIDAD	INICIATIVA DE INVERSION	INVERSION 2008 M\$	COSTO TOTAL M\$	PROGRAMA	ACCIÓN/PROCESO	BIP	FECHA INICIO	FECHA TERMINO	SITUACION	BENEFICIARIOS	IMPACTO	OBSERVACIONES
OBRAS PORTUARIAS	CAPITAN PRAT	TORTEL	SECTOR BAJO RIO PASCUA	CONSTRUCCION INFRAESTRUCTURA PORTUARIA CONEXION BAJO RIO PASCUA, TORTEL	44.038	110.096	PLAN DE CONECTIVIDAD AUSTRAL	INFRAESTRUCTURA DE CONECTIVIDAD	30043711-0	24-04-2007	23-04-2008	ARRASTRE 2008	320	CONECTIVIDAD MARITIMA DE LOS HABITANTES DEL SECTOR	SE ENTREGARA DISEÑO DE LA INFRAESTRUCTURA PORTUARIA ÓPTIMA PARA SOLUCIONAR LA NECESIDAD.

Anteproyecto Regional de Inversiones Región de Aysén – año 2008

INSTIUCION RESPONSABLE	PROVINCIA	COMUNA	LOCALIDAD	INICIATIVA DE INVERSION	INVERSION 2008 M\$	COSTO TOTAL M\$	PROGRAMA	ACCIÓN/PROCESO	BIP	FECHA INICIO	FECHA TERMINO	SITUACION	BENEFICIARIOS	IMPACTO	OBSERVACIONES
OBRAS PORTUARIAS	CAPITAN PRAT	TORTEL	SECTOR BAJO RIO PASCUA	CONSTRUCCION INFRAESTRUCTURA PORTUARIA CONEXION BAJO RIO PASCUA, TORTEL	30.000	700.000	PLAN DE CONECTIVIDAD AUSTRAL	INFRAESTRUCTURA DE CONECTIVIDAD	30043711-0	01-11-2008	12-11-2008	NUEVO 2008	320	CONECTIVIDAD MARITIMA DE LOS HABITANTES DEL SECTOR	ESTA ETAPA ESTA REFERIDA A LA EJECUCIÓN, 2008 - 2009
OBRAS PORTUARIAS	CAPITÁN PRAT	TORTEL	PUERTO YUNGAY	CONSTRUCCION INFRAESTRUCTURA PORTUARIA DE CONEXION EN PTO. YUNGAY	70.000	100.000	PLAN DE CONECTIVIDAD AUSTRAL	INFRAESTRUCTURA DE CONECTIVIDAD	30064831-0	01-08-2007	27-02-2008	ARRASTRE 2008	314	CONECTIVIDAD MARITIMA DE LOS HABITANTES DEL SECTOR	ETAPA DE DISEÑO DE LA INFRAESTRUCTURA
OBRAS PORTUARIAS	CAPITÁN PRAT	TORTEL	PUERTO YUNGAY	CONSTRUCCION INFRAESTRUCTURA PORTUARIA DE CONEXION EN PTO. YUNGAY	10	400.000	PLAN DE CONECTIVIDAD AUSTRAL	INFRAESTRUCTURA DE CONECTIVIDAD	30064831-0	01-12-2008	27-09-2009	NUEVO 2008	314	CONECTIVIDAD MARITIMA DE LOS HABITANTES DEL SECTOR	EJECUCIÓN PARA EL 2008 - 2009
OBRAS PORTUARIAS	CAPITÁN PRAT	TORTEL	LAGO VARGAS	CONSTRUCCION INFRAESTRUCTURA PORTUARIA DE CONEXION LAGO VARGAS, TORTEL	34.549	34.549	CONECTIVIDAD ZONAS AISLADAS - PLAN MAIHUE	CONECTIVIDAD LACUSTRE	30063567-0	01-12-2007	29-04-2008	ARRASTRE 2008	36	CONECTIVIDAD MARITIMA DE LOS HABITANTES DEL SECTOR	ETAPA DE DISEÑO DE LA INFRAESTRUCTURA
OBRAS PORTUARIAS	CAPITÁN PRAT	TORTEL	LAGO VARGAS	CONSTRUCCION INFRAESTRUCTURA PORTUARIA DE CONEXION LAGO VARGAS, TORTEL	10	200.000	CONECTIVIDAD ZONAS AISLADAS - PLAN MAIHUE	CONECTIVIDAD LACUSTRE	30063567-0	01-12-2008	29-07-2009	NUEVO 2008	36	CONECTIVIDAD MARITIMA DE LOS HABITANTES DEL SECTOR	EJECUCIÓN, 2008 - 2009
OBRAS PORTUARIAS	CAPITÁN PRAT	TORTEL	CALETA TORTEL	MEJORAMIENTO O INFRAESTRUCTURA PORTUARIA CALETA TORTEL	100.000	350.000	PLAN DE CONECTIVIDAD AUSTRAL	INFRAESTRUCTURA DE CONECTIVIDAD	30027376-0	01-08-2008	01-08-2009	NUEVO 2008	507	CONECTIVIDAD MARITIMA DE LOS HABITANTES DEL SECTOR	EJECUCIÓN, 2008 - 2009
ARQUITECTURA	CAPITÁN PRAT	TORTEL	CALETA TORTEL	MEJORAMIENTO O MONUMENTO NACIONAL ISLA DE LOS MUERTOS.	57.000	57.000	PUESTA EN VALOR	RESTAURACIÓN	30072129-0	03-01-2008	07-01-2008	POSTULA A DISEÑO	TODOS LOS HABITANTES DE LA REGIÓN	CONECTIVIDAD MARITIMA DE LOS HABITANTES DEL SECTOR	DECLARADO MONUMENTO HISTÓRICO

Anteproyecto Regional de Inversiones Región de Aysén – año 2008

INSTITUCION RESPONSABLE	PROVINCIA	COMUNA	LOCALIDAD	INICIATIVA DE INVERSION	INVERSION 2008 M\$	COSTO TOTAL M\$	PROGRAMA	ACCIÓN/PROCESO	BIP	FECHA INICIO	FECHA TERMINO	SITUACION	BENEFICIARIOS	IMPACTO	OBSERVACIONES
VIALIDAD	CAPITÁN PRAT	O'HIGGINS	PUENTES SOLDADO, RIVAS Y SIN NOMBRE	CONSERVACION DE LA RED BÁSICA (PUENTES O'HIGGINS)	200.000	300.000	REPOSICIÓN PUENTE RUTA 7	MEJORAMIENTO RED AUSTRAL	30043404-0	01-07-2007	26-01-2008	ARRASTRE 2008	500	CONECTIVIDAD MARITIMA	LICITACIÓN MAYO 2007
VIALIDAD	CAPITÁN PRAT	O'HIGGINS	SECTOR RIO BRAVO - V. O'HIGGINS, ETAPA I, PTE. EL NEGRO, PTE. RESBALON, PTE. HULLIN	REPOSICIÓN PUENTES RUTA 7	280.416	850.416	REPOSICIÓN PUENTE RUTA 7	MEJORAMIENTO RED AUSTRAL	30042716-0	01-07-2007	26-03-2008	ARRASTRE 2008	537	CONECTIVIDAD MARITIMA DE LOS HABITANTES DEL SECTOR	ADJUDICADA EDECO CONSTRUCTORA LAGO POLLUX S. A.
OBRAS PORTUARIAS	CAPITÁN PRAT	O'HIGGINS	LAGO O'HIGGINS	CONSTRUCCION INFRAESTRUCTURA PORTUARIA DE CONEXIÓN LAGO O'HIGGINS, O'HIGGINS	20.000	120.000	PLAN DE CONECTIVIDAD AUSTRAL	INFRAESTRUCTURA DE CONECTIVIDAD	30043693-0	01-10-2008	29-05-2009	NUEVO 2008	314	CONECTIVIDAD MARITIMA DE LOS HABITANTES DEL SECTOR	DISENO O EJECUCIÓN
TOTAL PROVINCIA CAPITÁN PRAT					836.023	3.222.061									

INSTITUCION RESPONSABLE	PROVINCIA	COMUNA	LOCALIDAD	INICIATIVA DE INVERSION	INVERSION 2008 M\$	COSTO TOTAL M\$	PROGRAMA	ACCIÓN/PROCESO	BIP	FECHA INICIO	FECHA TERMINO	SITUACION	BENEFICIARIOS	IMPACTO	OBSERVACIONES
VIALIDAD	COYHAIQUE	LAGO VERDE	LAGO VERDE	CONSERVACIÓN DE LA RED BÁSICA	127.500	128.500	CONSERVACIÓN RED VIAL BÁSICA	FORTALECER TRANSVERSALES	30043404-0	05-11-2007	01-06-2008	ARRASTRE 2008	1.042	MEJORA TRANSITABILIDAD Y SEGURIDAD VIAL	LICITACIÓN SEPTIEMBRE 2007
VIALIDAD	COYHAIQUE	LAGO VERDE	LA TAPERA	CONSERV RED VIAL	283.400	350.000	CONSERVACIÓN RED VIAL BÁSICA	FORTALECER TRANSVERSALES	30043404-0	05-11-2007	02-05-2008	ARRASTRE 2008	450	MEJORA SEGURIDAD VIAL	LICITACIÓN SEPTIEMBRE 2007
ARQUITECTURA	COYHAIQUE	LAGO VERDE	ALTO RÍO CISNES	RESTAURACIÓN PARCIAL CASONA FUNDACIONAL ESTANCIA CISNES.	73.000	73.000	PUESTA EN VALOR	RESTAURACIÓN	30072278-0	03-01-2008	08-01-2008	NUEVO 2008	TODOS LOS HABITANTES DE LA REGIÓN	FUENTE DE GENERACIÓN DE ACTIVIDADES PARA EL DESARROLLO LOCAL	ETAPA DE DISEÑO..EJECUCIÓN CO FINANCIADA POR PROPIETARIO
VIALIDAD	COYHAIQUE	COYHAIQUE	COYHAIQUE	CONSERV RED VIAL (Conservación Periódica , Programa Caminos Básicos Coyhaique – Coyhaique alto, sector Dos Lagunas Coyhaique alto, etapa II)	274.000	350.000	CAMINOS BÁSICOS	FORTALECER TRANSVERSALES	30043404-0	02-11-2007	29-04-2008	ARRASTRE 2008	43.000	MEJORA SEGURIDAD VIAL	LICITACIÓN JULIO 2007

Anteproyecto Regional de Inversiones Región de Aysén – año 2008

INSTITUCION RESPONSABLE	PROVINCIA	COMUNA	LOCALIDAD	INICIATIVA DE INVERSION	INVERSION 2008 M\$	COSTO TOTAL M\$	PROGRAMA	ACCIÓN/PROCESO	BIP	FECHA INICIO	FECHA TERMINO	SITUACION	BENEFICIARIOS	IMPACTO	OBSERVACIONES
VIALIDAD	COYHAIQUE	COYHAIQUE	SECTOR COYHAIQUE - LAS BANDURRIAS	MEJORAMIENTO RUTA 245-CH, XI REGIÓN	1.514.000	1.751.000	MEJORA MIENTO RUTAS INTERNA CIONALES	PAVIMENTACI ÓN	30065161-0	15-09-2007	07-03-2009	ARRASTRE 2007	51.000	ASEGURAR TRANSITABILIDA D Y SEGURIDAD VIAL	LICITACIÓN JULIO 2007
OBRAS PORTUARIAS	COYHAIQUE	COYHAIQUE	LAGO CARO	CONSTRUCCION INFRAESTRUCTUR A PORTUARIA DE CONEXIÓN LAGO CARO COHAIQUE	34.549	34.549	CONECTI VIDAD ZONAS AISLADAS - PLAN MAIHUE	CONECTIVIDA D LACUSTRE	30063574-0	01-12-2007	29-04-2008	ARRASTRE 2008	18	CONECTIVIDAD MARITIMA DE LOS HABITANTES DEL SECTOR	ETAPA DE DISEÑO DE LA INFRAESTRUCTUR A
OBRAS PORTUARIAS	COYHAIQUE	COYHAIQUE	LAGO CARO	CONSTRUCCION INFRAESTRUCTUR A PORTUARIA DE CONEXIÓN LAGO CARO COHAIQUE	10	200.000	CONECTI VIDAD ZONAS AISLADAS - PLAN MAIHUE	CONECTIVIDA D LACUSTRE	30063574-0	01-12-2008	27-09-2009	NUEVO 2008	18	CONECTIVIDAD MARITIMA DE LOS HABITANTES DEL SECTOR	EJECUCIÓN, 2008 - 2009
DAP.MOP	COYHAIQUE	COYHAIQUE	COYHAIQUE	CONSERVACIÓN PERIÓDICA AERÓDROMO TENIENTE VIDAL XI. REGIÓN	300.135	300.135	CONSER VACIÓN AERÓDR OMO S NACIONA LES	CONSERVACI ÓN	30072775-0	01-04-2008	31-12-2008	NUEVO 2008	91.492	CONEXIÓN FÍSICA CON EL RESTO DE LAS LOCALIDADES QUE AFIANZAN EL ARRAIGO EN ÁREAS DEL LITORAL Y CONTINENTAL, ADEMÁS DE CONECTAR A LAS DEMÁS LOCALIDADES CON LA CAPITAL REGIONAL.	
DAP.MOP	COYHAIQUE	COYHAIQUE	BALMACED A	HABILITACIÓN CAMINOS AERONÁUTICOS AERÓDROMO BALMACEDA XI. REGIÓN	120.146	120.146	AEROPUE RTOS RED PRINCIPA L	HABILITACION	30036518-0	01-10-2008	31-03-2009	NUEVO 2008	91.492	CREAR INFRAESTRUCTURA Y SERVICIO DE APOYO, CON ESTE PROYECTO SE ENTREGA SEGURIDAD AL AERÓDROMO ÚNICA CONEXIÓN EXPEDITA CON EL RESTO DEL PAÍS.	
DAP.MOP	COYHAIQUE	COYHAIQUE	BALMACED A	CONSERVACIÓN PERIÓDICA AERÓDROMO BALMACEDA XI. REGION	562.514	562.514	CONSER VACIÓN AERÓDR OMO S NACIONA LES	CONSERVACI ÓN	30072702-0	01-04-2008	31-12-2008	NUEVO 2008	91.492	CREA INFRAESTRUCTURA Y SERVICIO DE APOYO. CON ESTE PROYECTO SE ENTREGA UN SERVICIO A LA COMUNIDAD, PUES EL AERÓDROMO BALMACEDA ES LA ÚNICA CONEXIÓN MÁS EXPEDITA, CON EL RESTO DEL PAÍS.	
D.O.H.	COYHAIQUE	COYHAIQUE	NIREHUAO	CONSERVACIÓN Y REPARACIÓN SIT. A.P.R. ÑIREGUAO	5.000	79.058	AGUA POTABLE RURAL	CONSERVACI ÓN	30068600-0	01-12-2008	31-03-2009	EN EJEUCION DISEÑO PARA SER PRESENTA DO A SERPLAC	624	PROVEER DE INFRAESTRUCTURA PARA EL ABASTECIMIENTO DE AGUA POTABLE A LAS LOCALIDADES RURALES,	SE OBTENDRÁ PRODUCTO DEL DIAGNOSTICO OPERACIONAL DE SISTEMAS A.P.R. PARTE II

Anteproyecto Regional de Inversiones Región de Aysén – año 2008

INSTITUCION RESPONSABLE	PROVINCIA	COMUNA	LOCALIDAD	INICIATIVA DE INVERSION	INVERSION 2008 M\$	COSTO TOTAL M\$	PROGRAMA	ACCION/PROCESO	BIP	FECHA INICIO	FECHA TERMINO	SITUACION	BENEFICIARIOS	IMPACTO	OBSERVACIONES
D.O.H.	COYHAIQUE	COYHAIQUE	V. ORTEGA	CONSERVACION Y REPARACION SIT. A.P.R. VILLA ORTEGA	5.000	82.236	AGUA POTABLE RURAL	CONSERVACION	30068596-0	01-12-2008	31-03-2009	EN EJEUCION DISEÑO PARA SER PRESENTADO A SERPLAC	600	PROVEER DE INFRAESTRUCTURA PARA EL ABASTECIMIENTO DE AGUA POTABLE A LAS LOCALIDADES RURALES.	SE OBTENDRA PRODUCTO DEL DIAGNOSTICO OPERACIONAL DE SISTEMAS A.P.R. PARTE II
D.O.H.	COYHAIQUE	COYHAIQUE	L. ATRAVESADO	CONSERVACION Y REPARACION SIT. A.P.R. LAGO ATRAVESADO	5.000	74.993	AGUA POTABLE RURAL	CONSERVACION	30072005-0	01-12-2008	31-03-2009	EN EJEUCION DISEÑO PARA SER PRESENTADO A SERPLAC	117	PROVEER DE INFRAESTRUCTURA PARA EL ABASTECIMIENTO DE AGUA POTABLE A LAS LOCALIDADES RURALES,	SE OBTENDRA PRODUCTO DEL DIAGNOSTICO OPERACIONAL DE SISTEMAS A.P.R. PARTE II
D.O.H.	COYHAIQUE	COYHAIQUE	COYHAIQUE BAJO	CONST. SEMICONCENTRADOS REGION DE AYSÉN	2.000	130.000	AGUA POTABLE RURAL	CONSTRUCCION	30065244-2	01-12-2008	29-06-2009	NUEVO 2008	198	PROVEER DE INFRAESTRUCTURA PARA EL ABASTECIMIENTO DE AGUA POTABLE A LAS LOCALIDADES RURALES.	SE OBTENDRA PRODUCTO DEL ESTUDIO SEMICONCENTRADOS REGION DE AYSÉN
D.O.H.	COYHAIQUE	COYHAIQUE	COYHAIQUE	CONSERVACION RED PRIMARIA DE AGUAS LLUVIAS, COYHAIQUE	50.000	150.006	AGUAS LLUVIAS	CONSERVACION	30069921-0	01-01-2008	31-12-2010	SE POSTULARA EN EL SEGUNDO INGRESO DE PROYECTOS AL SNI	40.000	EVACUACION Y DRENAJE DE AGUAS LLUVIAS, EN LAS AREAS URBANAS, CON EL FIN DE DISMINUIR LOS DAÑOS PROVOCADOS EN ELLAS.	SE CONSIDERA UNA INVERSION DE M\$ 50.000 PARA EL 2008. LOS PROGRAMAS DE CONSERVACION SE PRESENTAN POR TRES AÑOS
ARQUITECTURA	COYHAIQUE	COYHAIQUE	COYHAIQUE	CONSERVACION PREVENTIVA EDIFICIO MOP	15.000		CONSERVACION TRIENAL	CONSERVACION	30066879-0	01-04-2007	01-08-2007	EJECUCION	158	SE MANTIENE Y CONSERVA EL EDIFICIO PARA SU ADECUADA EFICIENCIA Y OPTIMA UTILIZACION TANTO DE USUARIOS DIRECTOS, COMO PÚBLICO	AÑO 2007 : M\$ 36.525.- AÑO 2008 : M\$ 27.792.- AÑO 2009 : M\$ 22.644.-
TOTAL PROVINCIA COYHAIQUE					3.371.254	4.386.137									

Anteproyecto Regional de Inversiones Región de Aysén – año 2008

INSTITUCION RESPONSABLE	PROVINCIA	COMUNA	LOCALIDAD	INICIATIVA DE INVERSION	INVERSION 2008 M\$	COSTO TOTAL M\$	PROGRAMA	ACCIÓN/PROCESO	BIP	FECHA INICIO	FECHA TERMINO	SITUACION	BENEFICIARIOS	IMPACTO	OBSERVACIONES
D.O.H.	GENERAL CARRERA	RÍO IBÁÑEZ	PUERTO SÁNCHEZ	CONSERVACIÓN Y REPARACIÓN SIT. A.P.R. PUERTO SÁNCHEZ	140.847	150.847	AGUA POTABLE RURAL	CONSERVACIÓN	30067055-0	01-12-2007	29-04-2008	RS CON APROBACIÓN CORE. SE ESTA TRAMITANDO DECRETO QUE ASIGNA RECURSOS SECTORIALES	57	PROVEER DE INFRAESTRUCTURA PARA EL ABASTECIMIENTO DE AGUA POTABLE A LAS LOCALIDADES RURALES, CON EL FIN DE CONTRIBUIR AL INCREMENTO DE LA CALIDAD DE VIDA, MEDIANTE EL MEJORAMIENTO DE LAS CONDICIONES SANITARIAS DEL SECTOR.	
ARQUITECTURA	GENERAL CARRERA	RÍO IBÁÑEZ	VILLA CERRO CASTILLO	RESTAURACIÓN ESCUELA ANTIGUA PARA USO DE MUSEO DE SITIO.	31.500	31.500	PUESTA EN VALOR	RESTAURACIÓN	20190133-0	31-12-2007	04-03-2008	POSTULA A DISEÑO	TODOS LOS HABITANTES DE LA REGIÓN	FUENTE DE GENERACIÓN DE ACTIVIDADES PARA EL DESARROLLO LOCAL	CON FICHA EBI, DISEÑO 2008
OBRAS PORTUARIAS	GENERAL CARRERA	CHILE CHICO Y RÍO IBÁÑEZ	CHILE CHICO Y PUERTO INGENIERO IBÁÑEZ	CONSTRUCCIÓN FACILIDADES PORTUARIAS LAGO GENERAL CARRERA	70.000	70.000	CORREDOR LACUSTRE - TURISMO	CONECTIVIDAD LACUSTRE	30069169-0	01-12-2007	26-09-2008	ARRASTRE 2007	6.099	CONECTIVIDAD MARITIMA DE LOS HABITANTES DEL SECTOR	DISEÑO PARA EL 2009
D.O.H.	GENERAL CARRERA	CHILE CHICO	MALLIN GRANDE	CONSERVACIÓN Y REPARACIÓN SIT. A.P.R. MALLIN GRANDE	5.000	51.280	AGUA POTABLE RURAL	CONSERVACIÓN	30045832-0	01-12-2008	31-03-2009	NUEVO 2008	208	PROVEER DE INFRAESTRUCTURA PARA EL ABASTECIMIENTO DE AGUA POTABLE A LAS LOCALIDADES RURALES.	SE OBTENDRA PRODUCTO DEL DIAGNOSTICO OPERACIONAL DE SISTEMAS A.P.R. PARTE II
D.O.H.	GENERAL CARRERA	CHILE CHICO	CHILE CHICO	CONSERVACION OBRAS DE RIEGO FISCAL DEL SISTEMA DE RIEGO DE CHILE CHICO	60.381	182.381	RIEGO	CONSERVACIÓN	30064093-0	01-01-2007	31-12-2009	RS, CONTRATO EN EJECUCIÓN	116	AUMENTAR LA CAPACIDAD DE CONDUCCION DE AGUA PARA RIEGO, ASEGURANDO EL ABASTECIMIENTO EN EL SECTOR CHACRAS	EL AÑO 2008 CORRESPONDE A LA SEGUNDA ETAPA DEL PROGRAMA DE CONSERVACION DE RIEGO.
D.O.H.	GENERAL CARRERA	CHILE CHICO	CHILE CHICO	CONSTRUCCION REVESTIMIENTO CANAL FISCAL, CHILE CHICO	128.646	198.646	RIEGO	CONSTRUCCIÓN	30071192-0	01-06-2008	25-02-2009	SE INGRESARON ANTECEDENTES A SERPLAC. NO TIENE RATE	500	OPTIMIZAR EL SISTEMA DE RIEGO DE LA LOCALIDAD DE CHILE CHICO	
TOTAL PROVINCIA GENERAL CARRERA					436.374	684.654									

Anteproyecto Regional de Inversiones Región de Aysén – año 2008

INSTITUCION RESPONSABLE	PROVINCIA	COMUNA	LOCALIDAD	INICIATIVA DE INVERSION	INVERSION 2008 M\$	COSTO TOTAL M\$	PROGRAMA	ACCIÓN/PROCESO	BIP	FECHA INICIO	FECHA TERMINO	SITUACION	BENEFICIARIOS	IMPACTO	OBSERVACIONES
VIALIDAD	INTERPROVINCIAL	LAGO VERDE, CISNES, GUAITECAS		CONSERVACION GLOBAL DE CAMINOS DE LAS PROVINCIAS AYSÉN - COYHAIQUE (NORTE)	891.900	1.695.500	CONSERVACION GLOBAL	MANTENER TRANSITABILIDAD EN TODA ÉPOCA	30062586-0	02-11-2007	22-10-2009	ARRASTRE 2008	50.000	ASEGURAR TRANSITABILIDAD Y SEGURIDAD VIAL EN TODA ÉPOCA	LICITACION SEPTIEMBRE 2007
VIALIDAD	INTERPROVINCIAL	COYHAIQUE, AYSÉN, RIO IBÁÑEZ, CHILE CHICO		CONSERVACION GLOBAL DE CAMINOS DE LAS PROV. DE COYHAIQUE - AYSÉN - GRAL. CARRERA, REGIÓN DE AYSÉN (CENTRO)	1.100.000	2.097.483	CONSERVACION GLOBAL	MANTENER TRANSITABILIDAD EN TODA ÉPOCA	30062586-0	07-07-2007	26-04-2009	ARRASTRE 2008	70.000	ASEGURAR TRANSITABILIDAD Y SEGURIDAD VIAL EN TODA ÉPOCA	ADJUDICADA EDECO
VIALIDAD	INTERPROVINCIAL	COCHRANE, TORTEL, O'HIGGINS		CONSERVACION GLOBAL DE CAMINOS DE LAS PROVINCIAS GRAL. CARRERA Y CAP. PRAT REGIÓN DE AYSÉN (SUR), IX ETAPA	991.900	1.650.000	CONSERVACION GLOBAL	MANTENER TRANSITABILIDAD EN TODA ÉPOCA	30062586-0	07-08-2007	27-05-2009	ARRASTRE 2008	70.000	ASEGURAR TRANSITABILIDAD Y SEGURIDAD VIAL EN TODA ÉPOCA	APERTURA TÉCNICA : 29 JUNIO 2007; APERTURA ECONÓMICA: 17 JULIO 2007
VIALIDAD	INTERPROVINCIAL	CISNES, RÍO IBÁÑEZ Y O'HIGGINS	SECTOR PALENA-ROSSELOT, DESAGUE GRAL. CARRERA MAYER 1 Y 2	CONSERVACION EN 6 PUENTES EN LA REGIÓN DE AYSÉN	1.367.000	1.935.000	REPOSICIÓN PUENTES	MEJORAMIENTO RED AUSTRAL	30065303-0	16-10-2007	07-04-2009	ARRASTRE 2008	91.000	MEJORA SEGURIDAD VIAL	LICITACIÓN AGOSTO 2007
D.O.H.	INTERPROVINCIAL	CHILE CHICO, AYSÉN, O'HIGGINS	1. CHILE CHICO, RIO JEINIMENI. 2. AYSÉN, RIO AYSÉN, BAHIA JARA. 3. ESTERO EL BAÑO, V. O'HIGGINS, RÍO MOSCO.	CONSERVACION DE RIBERAS, XI REGION	250.000	750.000	DEFENSAS FLUVIALES	CONSERVACION	30064014-0	01-01-2007	31-12-2009	RS CONTRATO EN EJECUCIÓN	2.123	PROTECCION DE RIBERAS DE CAUCES NATURALES, CONTRA CRECIDAS .	EL AÑO 2008 SE DESARROLLARÁ LA SEGUNDA ETAPA DEL PROGRAMA DE CONSERVACION DE RIBERAS
ARQUITECTURA	INTERPROVINCIAL	CISNES, AYSÉN, COYHAIQUE Y COCHRANE	LA JUNTA, PTO. CISNES, PTO AYSÉN, COYHAIQUE Y COCHRANE	CONSERVACION EDIFICIOS MOP	20.000		CONSERVACION TRIENAL	CONSERVACION	30062894-0	01-04-2007	01-08-2007	EJECUCIÓN	306	QUE FUNCIONEN INMUEBLES EN CONDICIONES ÓPTIMAS DE HIGIENE Y SEGURIDAD	SE INVIERTE CADA AÑO, CON RECURSOS QUE SON DISTRIBUIDOS A REGIONES DESDE EL NIVEL CENTRAL, EN EL MES DE FEBRERO
TOTAL INTERPROVINCIAL					4.620.800	8.127.983									

Anteproyecto Regional de Inversiones Región de Aysén – año 2008

INSTITUCION RESPONSABLE	PROVINCIA	COMUNA	LOCALIDAD	INICIATIVA DE INVERSION	INVERSION 2008 M\$	COSTO TOTAL M\$	PROGRAMA	ACCIÓN/PROCESO	BIP	FECHA INICIO	FECHA TERMINO	SITUACION	BENEFICIARIOS	IMPACTO	OBSERVACIONES
DAP.MOP	REGIONAL	REGIONAL	REGIONAL	CONSERVACION PEQUEÑOS AERÓDROMOS XI. REGIÓN	390.000	390.000	CONSERVACION PEQUEÑOS AERÓDROMOS XI. REGIÓN	CONSERVACION	30042904-0	17-11-2007	01-12-2008	ARRASTRE 2008	91.492	ESTE PROYECTO CONTEMPLA ABARCAR LA TOTALIDAD DE LA RED DE PEQ.AERÓDROMOS DE LA REGIÓN. LO QUE APOYA AL ASENTAMIENTO DE LAS DISTINTAS LOCALIDADES DE LA REGIÓN.	POR DECRETAR
VIALIDAD	REGIONAL	REGIONAL	REGIONAL	CONSERVACION SELLOS Y RECAPADOS EN LA RED VIAL	129.000	176.000	CONSERVACION RED VIAL BÁSICA	MEJORAMIENTO RED AUSTRAL	30069074-0	01-12-2007	28-05-2008	ARRASTRE 2008	51000	MEJORA TRANSITABILIDAD Y SEGURIDAD VIAL	LICITACIÓN SEPTIEMBRE 2007
D.O.H.	REGIONAL	REGIONAL	REGIONAL	CATASTRO PLAN MAESTRO DEFENSAS FLUVIALES REGION DE AYSEN	100.000	100.000	DEFENSAS FLUVIALES	ESTUDIO	30004236-0	01-01-2009	31-12-2009	SE INGRESARON ANTECEDENTES A SERPLAC. NO TIENE RATE	10.000	PROTECCION DE RIBERAS DE CAUCES NATURALES, CONTRA CRECIDAS Y PARA CONTRARRESTRAR LOS EFECTOS DE LOS PROCESOS ALUVIONALES, EN BENEFICIO DE LA CIUDADANIA.	
TOTAL REGIONAL					619.000	666.000									
TOTAL INVERSION MOP 2008						25.564.386									

**ANTEPROYECTO REGIONAL DE INVERSIONES
MINISTERIO DE EDUCACION**

INSTITUCION RESPONSABLE	PROVINCIA	COMUNA	LOCALIDAD	INICIATIVA DE INVERSION	INVERSION 2008 M\$	COSTO TOTAL M\$	PROGRAMA	ACCIÓN/PROCESO	BIP	FECHA INICIO	FECHA TERMINO	SITUACION	BENEFICIARIOS	IMPACTO	OBSERVACIONES
MINEDUC	REGIONAL	REGIONAL	REGIONAL	PROGRAMA FINANCIAMIENTO ESTABLECIMIENTOS SUBENCIONADOS	23.804.461	23.804.461	PROGRAMA FINANCIAMIENTO ESTABLECIMIENTOS SUBENCIONADOS	SUBENSIÓN		31-03-2008	DIC.09	PERMANENTE	23.547 ALUMNOS REGIÓN 1.819 ALUMNOS RURALES Y 21.728 ALUMNOS CIUDAD	MEJORAR CONDIOSIONES DEL SISTEMA Y RESULTADOS DE APRENDIZAJE	
TOTAL REGIONAL					23.804.461										

**ANTEPROYECTO REGIONAL DE INVERSIONES
MINISTERIO DE VIVIENDA Y URBANISMO**

INSTITUCION RESPONSABLE	PROVINCIA	COMUNA	LOCALIDAD	INICIATIVA DE INVERSION	INVERSION 2008 M\$	COSTO TOTAL M\$	PROGRAMA	ACCIÓN/PROCESO	CÓDIGO BIP/SECTORIAL	FECHA INICIO	FECHA TERMINO	SITUACION	BENEFICIARIOS	IMPACTO	OBSERVACIONES
SEREMI MINVU	AYSEN	GUAITECAS	MELINKA	CONST. CALZADA HCV CALLE ANTOFAGASTA, MELINKA, GUAITECAS.	426.600	426.600	PAVIMENTACIÓN PARTICIPATIVA-16 LLAMADO	PROGRAMA CONCURSABLE	30063089-0	01-12-07	02-06-08	NUEVO/APROBADO	TODA LA COMUNIDAD	OBRA INSERTA EN LA META DE 51.000 COMPROMISO DE GOBIERNO REGIONAL, PERIODO PRESIDENCIAL.	
SEREMI MINVU	AYSEN	CISNES	PUERTO CISNES	CONST. CALZADA HCV CALLES PJE. RAÚL BECKER, LOS CIPRECES Y GABRIELA MISTRAL, PTO.CISNES, CISNES.	107.103	107.103	PAVIMENTACIÓN PARTICIPATIVA-16 LLAMADO	PROGRAMA CONCURSABLE	30063089-0	01-12-07	02-06-08	NUEVO/APROBADO		OBRA INSERTA EN LA META DE 51.000 COMPROMISO DE GOBIERNO REGIONAL, PERIODO PRESIDENCIAL.	
SEREMI MINVU	AYSEN	CISNES	PUERTO CISNES	CONST. CALZADA HCV CALLES 21DE MAYO, 10 DE JULIO, JJ LATORRE Y PJE LOS CIRUELLOS, PUERTO CISNES, CISNES.	392.527	392.527	PAVIMENTACIÓN PARTICIPATIVA-16 LLAMADO	PROGRAMA CONCURSABLE	30063089-0	01-12-07	01-05-08	NUEVO/APROBADO		OBRA INSERTA EN LA META DE 51.000 COMPROMISO DE GOBIERNO REGIONAL, PERIODO PRESIDENCIAL.	

Anteproyecto Regional de Inversiones Región de Aysén – año 2008

INSTITUCION RESPONSABLE	PROVINCIA	COMUNA	LOCALIDAD	INICIATIVA DE INVERSION	INVERSION 2008 M\$	COSTO TOTAL M\$	PROGRAMA	ACCIÓN/PROCESO	CÓDIGO BIP/SECTORIAL	FECHA INICIO	FECHA TERMINO	SITUACION	BENEFICIARIOS	IMPACTO	OBSERVACIONES
SEREMI MINVU	AYSEN	CISNES	LA JUNTA	CONST. CALZADA HCV CALLES ANTONIO VARAS Y PATRICIO LYNCH, LA JUNTA, CISNES.	715.033	715.033	PAVIMENTACIÓN PARTICIPATIVA-16 LLAMADO	PROGRAMA CONCURSABLE	30063089-0	01-12-07	01-06-08	NUEVO/APROBADO		OBRA INSERTA EN LA META DE 51.000 COMPROMISO DE GOBIERNO REGIONAL, PERIODO PRESIDENCIAL.	SELECCIÓN ADICIONAL 16 LLAMADO
SEREMI MINVU	AYSEN	CISNES	PUERTO CISNES	CONST. CALZADA HCV PASAJE SAN GILBERTO, PUERTO CISNES	14.760	14.760	PAVIMENTACIÓN PARTICIPATIVA-16 LLAMADO	PROGRAMA CONCURSABLE	30063089-0	01-12-07	01-06-08	NUEVO/APROBADO		OBRA INSERTA EN LA META DE 51.000 COMPROMISO DE GOBIERNO REGIONAL, PERIODO PRESIDENCIAL.	SELECCIÓN ADICIONAL 16 LLAMADO
SEREMI MINVU	AYSEN	CISNES	PUERTO GAVIOTA	CONST. PASARELA COSTANERA PADRE RONCHI, PUERTO GAVIOTA, CISNES	23.700	23.700		PROGRAMA CONCURSABLE	30063089-0			NUEVO/APROBADO	TODA LA COMUNIDAD		
SEREMI MINVU	AYSEN	CISNES	PUERTO GALA	CONST. PASARELA CALETA CISNES Y CALETA PTO. MONTT, PUERTO GALA, CISNES	59.200	59.200		PROGRAMA CONCURSABLE	30063089-0			NUEVO/APROBADO	TODA LA COMUNIDAD		
SEREMI MINVU	AYSEN	CISNES	PUYUHUAPI	CONSTRUCCION CENTRO CIVICO Y PASEO PEATONAL PLAZA PUYUHUAPI	89.500	198.700	ESPACIOS PUBLICOS	PROGRAMA CONCURSABLE	30070850-0	01-05-08	01-10-08	ANTEPROYECTO PRESUPUESTO	TODA LA COMUNIDAD	CONFORMAR PLAZA DE ARMAS DE LOCALIDAD ESTRATÉGICA PARA EL TURISMO.	PROYECTO SE INGRESARÁ EN EL MES DE SEPTIEMBRE DEL 2007, AL SNI.
SEREMI MINVU	AYSEN	AYSEN	PUERTO AYSEN	RESTAURACION ESPACIO URBANO CALLE S. ALDEA ETAPA 2 PTO. AYSEN	256.929	544.702	ESPACIOS PUBLICOS	PROGRAMA CONCURSABLE	30046100-0	30-06-08	01-02-09	ANTEPROYECTO PRESUPUESTO	TODA LA COMUNIDAD	EL ESPACIO URBANO QUEDARÁ CONFORMADO EN SU TOTALIDAD	
SEREMI MINVU	AYSEN	AYSEN	VILLA MANIHUALES	CONST. CALZADA HCV PJE. NIREHUAO, CALLES PORTALES Y MARCHANT, VILLA MANIHUALES, AYSEN.	263.027	263.027	PAVIMENTACIÓN PARTICIPATIVA-16 LLAMADO	PROGRAMA CONCURSABLE	30063089-0	01-12-07	01-05-08	NUEVO/APROBADO		OBRA INSERTA EN LA META DE 51.000 COMPROMISO DE GOBIERNO REGIONAL, PERIODO PRESIDENCIAL.	

Anteproyecto Regional de Inversiones Región de Aysén – año 2008

INSTITUCION RESPONSABLE	PROVINCIA	COMUNA	LOCALIDAD	INICIATIVA DE INVERSION	INVERSION 2008 M\$	COSTO TOTAL M\$	PROGRAMA	ACCIÓN/PROCESO	CÓDIGO BIP/SECTORIAL	FECHA INICIO	FECHA TERMINO	SITUACION	BENEFICIARIOS	IMPACTO	OBSERVACIONES
SEREMI MINVU	AYSEN	AYSEN	PUERTO AYSEN	CONST. CALZADA HCV CALLES MORALEDA, QUENAC Y VENEGAS, PTO. AYSEN, AYSEN.	237.335	237.335	PAVIMENTACIÓN PARTICIPATIVA-16 LLAMADO	PROGRAMA CONCURSABLE	30063089-0	01-12-07	01-06-08	NUEVO/APROBADO		OBRA INSERTA EN LA META DE 51.000 COMPROMISO DE GOBIERNO REGIONAL, PERIODO PRESIDENCIAL.	
SEREMI MINVU	AYSEN	AYSEN	PUERTO AYSEN	CONST. CALZADA HCV CALLES RÍO CÓNDROR Y LAGUNA SAN RAFAEL, PTO. AYSEN, AYSEN.	65.751	65.751	PAVIMENTACIÓN PARTICIPATIVA-16 LLAMADO	PROGRAMA CONCURSABLE	30063089-0	01-12-07	01-06-08	NUEVO/APROBADO		OBRA INSERTA EN LA META DE 51.000 COMPROMISO DE GOBIERNO REGIONAL, PERIODO PRESIDENCIAL.	
TOTAL PROVINCIA DE AYSÉN					2.651.465	3.048.438									

INSTITUCION RESPONSABLE	PROVINCIA	COMUNA	LOCALIDAD	INICIATIVA DE INVERSION	INVERSION 2008 M\$	COSTO TOTAL M\$	PROGRAMA	ACCIÓN/PROCESO	CÓDIGO BIP/SECTORIAL	FECHA INICIO	FECHA TERMINO	SITUACION	BENEFICIARIOS	IMPACTO	OBSERVACIONES
SEREMI MINVU	CAPITÁN PRAT	COCHRANE	COCHRANE	RESTAURACION PLAZA CIUDADANA – COCHRANE	150.000	351.000	ESPACIOS PÚBLICOS	PROGRAMA CONCURSABLE	30070933-0	Mar-08	Dic-09	ANTEPROYECTO PRESUPUESTO	TODA LA COMUNIDAD	CONFORMAR PLAZA DE ARMAS DE CAPITAL COMUNAL.	
SEREMI MINVU	CAPITÁN PRAT	COCHRANE	COCHRANE	CONSTRUCCION MUROS DE CONTENCIÓN POBL. ANTONIO GARCIA COCHRANE	90.000	90.000	SANEAMIENTO DE POBLACIONES	CONSTRUCCIÓN	30071115-0	Jul-08	Dic-08	ANTEPROYECTO PRESUPUESTO	TODA LA POBLACIÓN ANTONIO GARCÍA	SE CUMPLE COMPROMISO PRESIDENCIAL Y EJES ESTRATEGICOS GUBERNAMENTALES EN PROTECCIÓN SOCIAL	
TOTAL PROVINCIA CAPITÁN PRAT					240.000	441.000									

Anteproyecto Regional de Inversiones Región de Aysén – año 2008

INSTITUCION RESPONSABLE	PROVINCIA	COMUNA	LOCALIDAD	INICIATIVA DE INVERSION	INVERSION 2008 M\$	COSTO TOTAL M\$	PROGRAMA	ACCIÓN/PROCESO	CÓDIGO BIP/SECTORIAL	FECHA INICIO	FECHA TERMINO	SITUACION	BENEFICIARIOS	IMPACTO	OBSERVACIONES
SEREMI MINVU	COYHAIQUE	LAGO VERDE	LAGO VERDE	RESTAURACION PLAZA CIUDADANA DE LAGO VERDE	127.900	250.000	ESPACIOS PUBLICOS	PROGRAMA CONCURSABLE	30070764-0	Mar-08	Dic-09	ANTEPROYECTO PRESUPUESTO	TODA LA COMUNIDAD	CONFORMAR PLAZA DE ARMAS DE CAPITAL COMUNAL.	PROYECTO SE INGRESARÁ EN EL MES DE SEPTIEMBRE DEL 2007, AL SNI.
SEREMI MINVU	COYHAIQUE	LAGO VERDE	LAGO VERDE	CONST. CALZADA HCV CALLE VENTISQUEROS, LAGO VERDE.	124.929	124.929	PAVIMENTACION PARTICIPATIVA-16 LLAMADO	PROGRAMA CONCURSABLE	30063089-0	01-12-07	01-05-08	NUEVO/APROBADO		OBRA INSERTA EN LA META DE 51.000 COMPROMISO DE GOBIERNO REGIONAL, PERIODO PRESIDENCIAL.	
SEREMI MINVU	COYHAIQUE	COYHAIQUE	COYHAIQUE	CONSTRUCCION MUROS DE CONTENCIÓN COYHAIQUE 2008	120.000	120.000	SANEAMIENTO DE POBLACIONES	CONSTRUCCION	30071651-0	2.008	2.008	NUEVO/APROBADO			
SEREMI MINVU	COYHAIQUE	COYHAIQUE	COYHAIQUE	CONST. CALZADA HCV PJE LOS ALAMOS, CALLES MARCHANT, ALTO CISNES TR-2, PERU Y JOSE FOGLIATO, COYHAIQUE.	163.156	163.156	PAVIMENTACION PARTICIPATIVA-16 LLAMADO	PROGRAMA CONCURSABLE	30063089-0	01-12-07	01-06-08	NUEVO/APROBADO		OBRA INSERTA EN LA META DE 51.000 COMPROMISO DE GOBIERNO REGIONAL, PERIODO PRESIDENCIAL.	
SEREMI MINVU	COYHAIQUE	COYHAIQUE	COYHAIQUE	CONST. CALZADA HCV CALLES MIRAFLORES, AVDA. NORTE SUR, PASAJE RANCAGUA, VIOLETA Y PJE. SIN NOMBRE, COYHAIQUE.	312.093	312.093	PAVIMENTACION PARTICIPATIVA-16 LLAMADO	PROGRAMA CONCURSABLE	30063089-0	01-12-07	01-06-08	NUEVO/APROBADO		OBRA INSERTA EN LA META DE 51.000 COMPROMISO DE GOBIERNO REGIONAL, PERIODO PRESIDENCIAL.	
SEREMI MINVU	COYHAIQUE	COYHAIQUE	COYHAIQUE	CONST. PROLONGACIÓN CALLE LILLO, COYHAIQUE.	317.000	737.000	VIALIDAD URBANA	CONSTRUCCION	30007109-0	01-12-07	01-05-08	NUEVO/APROBADO	TODA LA COMUNIDAD		
TOTAL PROVINCIA COYHAIQUE					1.165.078	1.707.178									

Anteproyecto Regional de Inversiones Región de Aysén – año 2008

INSTITUCION RESPONSABLE	PROVINCIA	COMUNA	LOCALIDAD	INICIATIVA DE INVERSION	INVERSION 2008 M\$	COSTO TOTAL M\$	PROGRAMA	ACCIÓN/PROCESO	CÓDIGO BIP/SECTORIAL	FECHA INICIO	FECHA TERMINO	SITUACION	BENEFICIARIOS	IMPACTO	OBSERVACIONES
SEREMI MINVU	GENERAL CARRERA	IBÁÑEZ	RÍO IBÁÑEZ	CONST. CALZADA HCV CALLES LUIS RISOPATRÓN, SAN SALVADOR, CARLOS SOZA, LAUTARO, GRAL. CARRERA Y DOCTOR PASTEUR, RÍO IBÁÑEZ.	274.804	344.804	PAVIMENTACIÓN PARTICIPATIVA-16 LLAMADO	PROGRAMA CONCURSABLE	30063089-0	01-12-07	01-06-08	NUEVO/APROBADO	TODA LA COMUNIDAD	OBRA INSERTA EN LA META DE 51.000 COMPROMISO DE GOBIERNO REGIONAL, PERIODO PRESIDENCIAL.	
SEREMI MINVU	GENERAL CARRERA	CHILE CHICO	PUERTO GUADAL	CONST. CALZADA HCV CALLE LAS CAMELIAS, LOS PINOS, LOS NOTROS Y LAS VIOLETAS. PUERTO GUADAL, CHILE CHICO.	539.559	539.559	PAVIMENTACIÓN PARTICIPATIVA-16 LLAMADO	PROGRAMA CONCURSABLE	30063089-0	01-12-07	01-06-08	NUEVO/APROBADO	TODA LA COMUNIDAD	OBRA INSERTA EN LA META DE 51.000 COMPROMISO DE GOBIERNO REGIONAL, PERIODO PRESIDENCIAL.	
SEREMI MINVU	GENERAL CARRERA	CHILE CHICO	CHILE CHICO	CONST. CALZADA HCV CALLE FREIRE, PEDRO BURGOS Y DON GABRIEL, CHILE CHICO.	205.529	205.529	PAVIMENTACIÓN PARTICIPATIVA-16 LLAMADO	PROGRAMA CONCURSABLE	30063089-0	01-12-07	01-05-08	NUEVO/APROBADO		OBRA INSERTA EN LA META DE 51.000 COMPROMISO DE GOBIERNO REGIONAL, PERIODO PRESIDENCIAL.	
SEREMI MINVU	GENERAL CARRERA	CHILE CHICO	CHILE CHICO	CONST. CALZADA HCV HERNAN TRIZANO, BARCO ANDES, CALLES 1,2,3, ESPARZA, SANZANA, HUEMULES, CALAFATES, BARCAZA PILCHERO Y UNICA ESPERANZA, CHILE CHICO.	342.459	342.459	PAVIMENTACIÓN PARTICIPATIVA-16 LLAMADO	PROGRAMA CONCURSABLE	30063089-0	Mar-08	31-09-2008	NUEVO/APROBADO		OBRA INSERTA EN LA META DE 51.000 COMPROMISO DE GOBIERNO REGIONAL, PERIODO PRESIDENCIAL.	SELECCIÓN ADICIONAL 16 LLAMADO

Anteproyecto Regional de Inversiones Región de Aysén – año 2008

INSTITUCION RESPONSABLE	PROVINCIA	COMUNA	LOCALIDAD	INICIATIVA DE INVERSION	INVERSION 2008 M\$	COSTO TOTAL M\$	PROGRAMA	ACCIÓN/PROCESO	CÓDIGO BIP/SECTORIAL	FECHA INICIO	FECHA TERMINO	SITUACION	BENEFICIARIOS	IMPACTO	OBSERVACIONES
SEREMI MINVU	GENERAL CARRERA	CHILE CHICO	MALLIN GRANDE	CONST. CALZADA HCV CALLES PIONEROS, LAS LLAVES, GRAL. CARRERA, LOS CORRALES Y EMBARCADER, MALLIN GRANDE, CHILE CHICO.	169.057	169.057	PAVIMENTACION PARTICIPATIVA-16 LLAMADO	PROGRAMA CONCURSABLE	30063089-0	Jul-08	Dic-08	NUEVO/APROBADO	TODA LA COMUNIDAD	OBRA INSERTA EN LA META DE 51.000 COMPROMISO DE GOBIERNO REGIONAL, PERIODO PRESIDENCIAL.	SELECCIÓN ADICIONAL 16 LLAMADO
SEREMI MINVU	GENERAL CARRERA	CHILE CHICO	PUERTO GUADAL	CONST. CALZADA HCV CALLE LAS CHACRAS, PUERTO GUADAL, CHILE CHICO.	115.225	115.225	PAVIMENTACION PARTICIPATIVA-16 LLAMADO	PROGRAMA CONCURSABLE	30063089-0	01-03-08	02-06-08	NUEVO/APROBADO		OBRA INSERTA EN LA META DE 51.000 COMPROMISO DE GOBIERNO REGIONAL, PERIODO PRESIDENCIAL.	SELECCIÓN ADICIONAL 16 LLAMADO
SEREMI MINVU	GENERAL CARRERA	CHILE CHICO	PTO. GUADAL	CONSTRUCCION REMODELACION PLAZA CIUDADANA - PTO. GUADAL	181.279	328.685	ESPACIOS PUBLICOS	PROGRAMA CONCURSABLE	30070677-0	Mar-08	Dic-09	ANTEPROYECTO PRESUPUESTO	TODA LA COMUNIDAD	CONFORMAR PLAZA DE ARMAS DE LOCALIDAD ESTRATÉGICA PARA EL TURISMO.	
TOTAL PROVINCIA GENERAL CARRERA					1.827.912	2.045.318									

INSTITUCION RESPONSABLE	PROVINCIA	COMUNA	LOCALIDAD	INICIATIVA DE INVERSION	INVERSION 2008 M\$	COSTO TOTAL M\$	PROGRAMA	ACCIÓN/PROCESO	CÓDIGO BIP/SECTORIAL	FECHA INICIO	FECHA TERMINO	SITUACION	BENEFICIARIOS	IMPACTO	OBSERVACIONES
SEREMI MINVU	REGION	REGION	REGION	CONSTRUCCION PAVIMENTOS PARTICIPATIVOS 17 LLAMADO XI REGION	899.000	4.133.000	PAVIMENTACION PARTICIPATIVA	PROGRAMA CONCURSABLE		Mar-08	Dic-09	ANTEPROYECTO PRESUPUESTO	TODA LA REGIÓN MENOS LA COMUNA DE O'HIGGINS	OBRA INSERTA EN LA META DE 51.000 COMPROMISO DE GOBIERNO REGIONAL, PERIODO PRESIDENCIAL.	PROGRAMA CONCURSABLE, LLAMADO A REALIZAR EN EL MES DE OCTUBRE DEL AÑO 2007, SELECCIÓN MES DE DICIEMBRE DEL 2007.
TOTAL REGIONAL					899.000	4.133.000									
TOTAL INVERSION MINVU 2008						6.783.455									

**ANTEPROYECTO REGIONAL DE INVERSIONES
MINISTERIO DE AGRICULTURA-INDAP**

INSTITUCION RESPONSABLE	PROVINCIA	COMUNA	LOCALIDAD	INICIATIVA DE INVERSION	INVERSION 2008 M\$	COSTO TOTAL M\$	PROGRAMA	ACCIÓN/PROCESO	CÓDIGO BIP/SECTORIAL	FECHA INICIO	FECHA TERMINO	SITUACION	BENEFICIARIOS	IMPACTO	OBSERVACIONES
INDAP	AYSÉN	AYSÉN	TODAS	CONSEJO ASESOR DE AREA (CADA)	840	840	CONSEJO ASESOR DE AREA	TRANSFERENCIA CORRIENTE	2401407	Ene-2008	Dic-2008	EN EJECUCIÓN	1	CONSEJO ASESOR	
INDAP	AYSÉN	AYSÉN	TODAS	CRÉDITOS CORTO PLAZO	39.900	39.900	CRÉDITOS CORTO PLAZO	PRESTAMOS	3281001	Ene-2008	Dic-2008	EN EJECUCIÓN	71	APOYO FINANCIERO INVERSIONES	
INDAP	AYSÉN	AYSÉN	TODAS	CRÉDITOS LARGO PLAZO	35.419	35.419	CRÉDITOS LARGO PLAZO	PRESTAMOS	3281002	Ene-2008	Dic-2008	EN EJECUCIÓN	49	APOYO FINANCIERO INVERSIONES	
INDAP	AYSÉN	AYSÉN	TODAS	INCENTIVOS MEJORAMIENTO Y DESARROLLO INVERSIONES (PDI)	59.930	59.930	INCENTIVOS MEJORAMIENTO Y DESARROLLO INVERSIONES	TRANSFERENCIA CORRIENTE	2401408	Ene-2008	Dic-2008	EN EJECUCIÓN	76	INCENTIVO DESARROLLO INVERSIONES FOMENTO PRODUCTIVO	
INDAP	AYSÉN	AYSÉN	TODAS	RECUPERACIÓN SUELOS DEGRADADOS (SIRSD)	69.902	69.902	RECUPERACIÓN SUELOS DEGRADADOS	TRANSFERENCIA CORRIENTE	2401389	Ene-2008	Dic-2008	EN EJECUCIÓN	76	INCENTIVO REHABILITACIÓN DE SUELOS DEGRADADOS	
INDAP	AYSÉN	AYSÉN	TODAS	SERVICIO ASISTENCIA TÉCNICA (SAT)	18.060	18.060	SERVICIO ASISTENCIA TÉCNICA	TRANSFERENCIA CORRIENTE	2401407	Ene-2008	Dic-2008	EN EJECUCIÓN	42	ASESORÍA TÉCNICA PRODUCTIVA	
INDAP	AYSÉN	CISNE	LA JUNTA	CONSEJO ASESOR DE AREA (CADA)	840	840	CONSEJO ASESOR DE AREA	TRANSFERENCIA CORRIENTE	2401407	Ene-2008	Dic-2008	EN EJECUCIÓN	1	CONSEJO ASESOR	
INDAP	AYSÉN	CISNE	LA JUNTA	CRÉDITOS CORTO PLAZO	32.288	32.288	CRÉDITOS CORTO PLAZO	PRESTAMOS	3281001	Ene-2008	Dic-2008	EN EJECUCIÓN	34	APOYO FINANCIERO INVERSIONES	
INDAP	AYSÉN	CISNE	LA JUNTA	CRÉDITOS LARGO PLAZO	82.950	82.950	CRÉDITOS LARGO PLAZO	PRESTAMOS	3281002	Ene-2008	Dic-2008	EN EJECUCIÓN	44	APOYO FINANCIERO INVERSIONES	
INDAP	AYSÉN	CISNE	LA JUNTA	INCENTIVOS MEJORAMIENTO Y DESARROLLO INVERSIONES (PDI)	75.520	75.520	INCENTIVOS MEJORAMIENTO Y DESARROLLO INVERSIONES	TRANSFERENCIA CORRIENTE	2401408	Ene-2008	Dic-2008	EN EJECUCIÓN	72	INCENTIVO DESARROLLO INVERSIONES FOMENTO PRODUCTIVO	

Anteproyecto Regional de Inversiones Región de Aysén – año 2008

INSTITUCION RESPONSABLE	PROVINCIA	COMUNA	LOCALIDAD	INICIATIVA DE INVERSION	INVERSION 2008 M\$	COSTO TOTAL M\$	PROGRAMA	ACCIÓN/PROCESO	CÓDIGO BIP/SECTORIAL	FECHA INICIO	FECHA TERMINO	SITUACION	BENEFICIARIOS	IMPACTO	OBSERVACIONES
INDAP	AYSÉN	CISNE	LA JUNTA	PROGRAMA DE DESARROLLO LOCAL (PRODESAL)	10.772	10.772	PROGRAMA DE DESARROLLO LOCAL	TRANSFERENCIA CORRIENTE	2401409	Ene-2008	Dic-2008	EN EJECUCIÓN	40	APOYO EN CONVENIO CON MUNICIPIO SECTORES CON MENOR UMBRAL DE DESARROLLO	
INDAP	AYSÉN	CISNE	LA JUNTA	RECUPERACIÓN SUELOS DEGRADADOS (SIRSD)	96.075	96.075	RECUPERACIÓN SUELOS DEGRADADOS	TRANSFERENCIA CORRIENTE	2401389	Ene-2008	Dic-2008	EN EJECUCIÓN	86	INCENTIVO REHABILITACIÓN DE SUELOS DEGRADADOS	
INDAP	AYSÉN	CISNE	LA JUNTA	SERVICIO ASISTENCIA TÉCNICA (SAT)	20.160	20.160	SERVICIO ASISTENCIA TÉCNICA	TRANSFERENCIA CORRIENTE	2401407	Ene-2008	Dic-2008	EN EJECUCIÓN	20	ASESORÍA TÉCNICA PRODUCTIVA	
INDAP	AYSÉN	CISNE	PUERTO CISNES	CRÉDITOS CORTO PLAZO	10.500	10.500	CRÉDITOS CORTO PLAZO	PRESTAMOS	3281001	Ene-2008	Dic-2008	EN EJECUCIÓN	11	APOYO FINANCIERO INVERSIONES	
INDAP	AYSÉN	CISNE	PUERTO CISNES	CRÉDITOS LARGO PLAZO	18.900	18.900	CRÉDITOS LARGO PLAZO	PRESTAMOS	3281002	Ene-2008	Dic-2008	EN EJECUCIÓN	19	APOYO FINANCIERO INVERSIONES	
INDAP	AYSÉN	CISNE	PUERTO CISNES	INCENTIVOS MEJORAMIENTO Y DESARROLLO INVERSIONES (PDI)	10.507	10.507	INCENTIVOS MEJORAMIENTO Y DESARROLLO INVERSIONES	TRANSFERENCIA CORRIENTE	2401408	Ene-2008	Dic-2008	EN EJECUCIÓN	18	INCENTIVO DESARROLLO INVERSIONES FOMENTO PRODUCTIVO	
INDAP	AYSÉN	CISNE	PUERTO CISNES	SISTEMA DE INCENTIVO A LA RECUPERACIÓN DE SUELOS DEGRADADOS	24.721	24.721	RECUPERACIÓN SUELOS DEGRADADOS	TRANSFERENCIA CORRIENTE	2401389	Ene-2008	Dic-2008	EN EJECUCIÓN	18	INCENTIVO REHABILITACIÓN DE SUELOS DEGRADADOS	
INDAP	AYSÉN	CISNE	PUERTO CISNES	PROGRAMA DE DESARROLLO LOCAL (PRODESAL)	10.772	10.772	PROGRAMA DE DESARROLLO LOCAL	TRANSFERENCIA CORRIENTE	2401409	Ene-2008	Dic-2008	EN EJECUCIÓN	20	APOYO EN CONVENIO CON MUNICIPIO SECTORES CON MENOR UMBRAL DE DESARROLLO	
TOTAL PROVINCIA DE AYSÉN					618.055	618.055									

Anteproyecto Regional de Inversiones Región de Aysén – año 2008

INSTITUCION RESPONSABLE	PROVINCIA	COMUNA	LOCALIDAD	INICIATIVA DE INVERSION	INVERSION 2008 M\$	COSTO TOTAL M\$	PROGRAMA	ACCIÓN/PROCESO	CÓDIGO BIP/SECTORIAL	FECHA INICIO	FECHA TERMINO	SITUACION	BENEFICIARIOS	IMPACTO	OBSERVACIONES
INDAP	CAPITAN PRAT	COCHRANE	TODAS	CONSEJO ASESOR DE AREA (CADA)	1.260	1.260	CONSEJO ASESOR DE AREA	TRANSFERENCIA CORRIENTE	2401407	Ene-2008	Dic-2008	EN EJECUCIÓN	1	CONSEJO ASESOR	
INDAP	CAPITAN PRAT	COCHRANE	TODAS	CRÉDITOS CORTO PLAZO	53.634	53.634	CRÉDITOS CORTO PLAZO	PRESTAMOS	3281001	Ene-2008	Dic-2008	EN EJECUCIÓN	68	APOYO FINANCIERO INVERSIONES	
INDAP	CAPITAN PRAT	COCHRANE	TODAS	CRÉDITOS LARGO PLAZO	52.015	52.015	CRÉDITOS LARGO PLAZO	PRESTAMOS	3281002	Ene-2008	Dic-2008	EN EJECUCIÓN	91	APOYO FINANCIERO INVERSIONES	
INDAP	CAPITAN PRAT	COCHRANE	TODAS	INCENTIVOS MEJORAMIENTO Y DESARROLLO INVERSIONES (PDI)	128.861	128.861	INCENTIVOS MEJORAMIENTO Y DESARROLLO INVERSIONES	TRANSFERENCIA CORRIENTE	2401408	Ene-2008	Dic-2008	EN EJECUCIÓN	140	INCENTIVO DESARROLLO INVERSIONES FOMENTO PRODUCTIVO	
INDAP	CAPITAN PRAT	COCHRANE	TODAS	PROGRAMA DE DESARROLLO LOCAL (PRODESAL)	10.773	10.773	PROGRAMA DE DESARROLLO LOCAL	TRANSFERENCIA CORRIENTE	2401409	Ene-2008	Dic-2008	EN EJECUCIÓN	60	APOYO EN CONVENIO CON MUNICIPIO SECTORES CON MENOR UMBRAL DE DESARROLLO	
INDAP	CAPITAN PRAT	COCHRANE	TODAS	RECUPERACIÓN SUELOS DEGRADADOS (SIRSD)	110.756	110.756	RECUPERACIÓN SUELOS DEGRADADOS	TRANSFERENCIA CORRIENTE	2401389	Ene-2008	Dic-2008	EN EJECUCIÓN	103	INCENTIVO REHABILITACIÓN DE SUELOS DEGRADADOS	
INDAP	CAPITAN PRAT	COCHRANE	TODAS	SERVICIO ASISTENCIA TÉCNICA	13.388	13.388	SERVICIO ASISTENCIA TÉCNICA	TRANSFERENCIA CORRIENTE	2401407	Ene-2008	Dic-2008	EN EJECUCIÓN	16	ASESORÍA TÉCNICA PRODUCTIVA	
INDAP	CAPITAN PRAT	O'HIGGINS	TODAS	CRÉDITOS CORTO PLAZO	2.625	2.625	CRÉDITOS CORTO PLAZO	PRESTAMOS	3281001	Ene-2008	Dic-2008	EN EJECUCIÓN	17	APOYO FINANCIERO INVERSIONES	
INDAP	CAPITAN PRAT	O'HIGGINS	TODAS	CRÉDITOS LARGO PLAZO	1.943	1.943	CRÉDITOS LARGO PLAZO	PRESTAMOS	3281002	Ene-2008	Dic-2008	EN EJECUCIÓN	15	APOYO FINANCIERO INVERSIONES	
INDAP	CAPITAN PRAT	O'HIGGINS	TODAS	INCENTIVOS MEJORAMIENTO Y DESARROLLO INVERSIONES (PDI)	3.428	3.428	INCENTIVOS MEJORAMIENTO Y DESARROLLO INVERSIONES	TRANSFERENCIA CORRIENTE	2401408	Ene-2008	Dic-2008	EN EJECUCIÓN	19	INCENTIVO DESARROLLO INVERSIONES FOMENTO PRODUCTIVO	

Anteproyecto Regional de Inversiones Región de Aysén – año 2008

INSTITUCION RESPONSABLE	PROVINCIA	COMUNA	LOCALIDAD	INICIATIVA DE INVERSION	INVERSION 2008 M\$	COSTO TOTAL M\$	PROGRAMA	ACCIÓN/PROCESO	CÓDIGO BIP/SECTORIAL	FECHA INICIO	FECHA TERMINO	SITUACION	BENEFICIARIOS	IMPACTO	OBSERVACIONES
INDAP	CAPITAN PRAT	O'HIGGINS	TODAS	PROGRAMA DE DESARROLLO LOCAL (PRODESAL)	8.976	8.976	PROGRAMA DE DESARROLLO LOCAL	TRANSFERENCIA CORRIENTE	2401409	Ene-2008	Dic-2008	EN EJECUCIÓN	50	APOYO EN CONVENIO CON MUNICIPIO SECTORES CON MENOR UMBRAL DE DESARROLLO	
INDAP	CAPITAN PRAT	O'HIGGINS	TODAS	RECUPERACIÓN SUELOS DEGRADADOS (SIRSD)	6.300	6.300	RECUPERACIÓN SUELOS DEGRADADOS	TRANSFERENCIA CORRIENTE	2401389	Ene-2008	Dic-2008	EN EJECUCIÓN	36	INCESNTIVO REHABILITACIÓN DE SUELOS DEGRADADOS	
INDAP	CAPITAN PRAT	TORTEL	TODAS	CRÉDITOS CORTO PLAZO	1.575	1.575	CRÉDITOS CORTO PLAZO	PRESTAMOS	3281001	Ene-2008	Dic-2008	EN EJECUCIÓN	1	APOYO FINANCIERO INVERSIONES	
INDAP	CAPITAN PRAT	TORTEL	TODAS	CRÉDITOS LARGO PLAZO	3.045	3.045	CRÉDITOS LARGO PLAZO	PRESTAMOS	3281002	Ene-2008	Dic-2008	EN EJECUCIÓN	10	APOYO FINANCIERO INVERSIONES	
INDAP	CAPITAN PRAT	TORTEL	TODAS	INCENTIVOS MEJORAMIENTO Y DESARROLLO INVERSIONES (PDI)	3.428	3.428	INCENTIVOS MEJORAMIENTO Y DESARROLLO INVERSIONES	TRANSFERENCIA CORRIENTE	2401408	Ene-2008	Dic-2008	EN EJECUCIÓN	23	INCENTIVO DESARROLLO INVERSIONES FOMENTO PRODUCTIVO	
INDAP	CAPITAN PRAT	TORTEL	TODAS	PROGRAMA DE DESARROLLO LOCAL (PRODESAL)	8.976	8.976	PROGRAMA DE DESARROLLO LOCAL	TRANSFERENCIA CORRIENTE	2401409	Ene-2008	Dic-2008	EN EJECUCIÓN	50	APOYO EN CONVENIO CON MUNICIPIO SECTORES CON MENOR UMBRAL DE DESARROLLO	
INDAP	CAPITAN PRAT	TORTEL	TODAS	RECUPERACIÓN SUELOS DEGRADADOS (SIRSD)	6.300	6.300	RECUPERACIÓN SUELOS DEGRADADOS	TRANSFERENCIA CORRIENTE	2401389	Ene-2008	Dic-2008	EN EJECUCIÓN	25	INCESNTIVO REHABILITACIÓN DE SUELOS DEGRADADOS	
TOTAL PROVINCIA CAPITAN PRAT					417.284	417.284									

INSTITUCION RESPONSABLE	PROVINCIA	COMUNA	LOCALIDAD	INICIATIVA DE INVERSION	INVERSION 2008 M\$	COSTO TOTAL M\$	PROGRAMA	ACCIÓN/PROCESO	CÓDIGO BIP/SECTORIAL	FECHA INICIO	FECHA TERMINO	SITUACION	BENEFICIARIOS	IMPACTO	OBSERVACIONES
INDAP	COYHAIQUE	COYHAIQUE	LAGO VERDE	CRÉDITOS CORTO PLAZO	6.300	6.300	CRÉDITOS CORTO PLAZO	PRESTAMOS	3281001	Ene-2008	Dic-2008	EN EJECUCIÓN	34	APOYO FINANCIERO INVERSIONES	
INDAP	COYHAIQUE	COYHAIQUE	LAGO VERDE	CRÉDITOS LARGO PLAZO	36.582	36.582	CRÉDITOS LARGO PLAZO	PRESTAMOS	3281002	Ene-2008	Dic-2008	EN EJECUCIÓN	33	APOYO FINANCIERO INVERSIONES	

Anteproyecto Regional de Inversiones Región de Aysén – año 2008

INSTITUCION RESPONSABLE	PROVINCIA	COMUNA	LOCALIDAD	INICIATIVA DE INVERSION	INVERSION 2008 M\$	COSTO TOTAL M\$	PROGRAMA	ACCIÓN/PROCESO	CODIGO BIP/SECTORIAL	FECHA INICIO	FECHA TERMINO	SITUACION	BENEFICIARIOS	IMPACTO	OBSERVACIONES
INDAP	COYHAIQUE	COYHAIQUE	LAGO VERDE	INCENTIVOS MEJORAMIENTO Y DESARROLLO INVERSIONES (PDI)	11.145	11.145	INCENTIVOS MEJORAMIENTO Y DESARROLLO INVERSIONES	TRANSFERENCIA CORRIENTE	2401408	Ene-2008	Dic-2008	EN EJECUCIÓN	73	INCENTIVO DESARROLLO INVERSIONES FOMENTO PRODUCTIVO	
INDAP	COYHAIQUE	COYHAIQUE	LAGO VERDE	PROGRAMA DE DESARROLLO LOCAL (PRODESAL)	3.590	3.590	PROGRAMA DE DESARROLLO LOCAL	TRANSFERENCIA CORRIENTE	2401409	Ene-2008	Dic-2008	EN EJECUCIÓN	20	APOYO EN CONVENIO CON MUNICIPIO SECTORES CON MENOR UMBRAL DE DESARROLLO	
INDAP	COYHAIQUE	COYHAIQUE	LAGO VERDE	RECUPERACIÓN SUELOS DEGRADADOS (SIRSD)	16.800	16.800	RECUPERACIÓN SUELOS DEGRADADOS	TRANSFERENCIA CORRIENTE	2401389	Ene-2008	Dic-2008	EN EJECUCIÓN	22	INCENTIVO REHABILITACIÓN DE SUELOS DEGRADADOS	
INDAP	COYHAIQUE	COYHAIQUE	TODAS	CONSEJO ASESOR DE AREA (CADA)	840	840	CONSEJO ASESOR DE AREA	TRANSFERENCIA CORRIENTE	2401407	Ene-2008	Dic-2008	EN EJECUCIÓN	1	CONSEJO ASESOR	
INDAP	COYHAIQUE	COYHAIQUE	TODAS	CRÉDITOS CORTO PLAZO	140.385	140.385	CRÉDITOS CORTO PLAZO	PRESTAMOS	3281001	Ene-2008	Dic-2008	EN EJECUCIÓN	254	APOYO FINANCIERO INVERSIONES	
INDAP	COYHAIQUE	COYHAIQUE	TODAS	CRÉDITOS LARGO PLAZO	334.599	334.599	CRÉDITOS LARGO PLAZO	PRESTAMOS	3281002	Ene-2008	Dic-2008	EN EJECUCIÓN	218	APOYO FINANCIERO INVERSIONES	
INDAP	COYHAIQUE	COYHAIQUE	TODAS	INCENTIVOS MEJORAMIENTO Y DESARROLLO INVERSIONES (PDI)	273.937	273.937	INCENTIVOS MEJORAMIENTO Y DESARROLLO INVERSIONES	TRANSFERENCIA CORRIENTE	2401408	Ene-2008	Dic-2008	EN EJECUCIÓN	260	INCENTIVO DESARROLLO INVERSIONES FOMENTO PRODUCTIVO	
INDAP	COYHAIQUE	COYHAIQUE	TODAS	PROGRAMA DE DESARROLLO LOCAL (PRODESAL)	14.902	14.902	PROGRAMA DE DESARROLLO LOCAL	TRANSFERENCIA CORRIENTE	2401409	Ene-2008	Dic-2008	EN EJECUCIÓN	83	APOYO EN CONVENIO CON MUNICIPIO SECTORES CON MENOR UMBRAL DE DESARROLLO	
INDAP	COYHAIQUE	COYHAIQUE	TODAS	RECUPERACIÓN SUELOS DEGRADADOS (SIRSD)	377.162	377.162	RECUPERACIÓN SUELOS DEGRADADOS	TRANSFERENCIA CORRIENTE	2401389	Ene-2008	Dic-2008	EN EJECUCIÓN	275	INCENTIVO REHABILITACIÓN DE SUELOS DEGRADADOS	
INDAP	COYHAIQUE	COYHAIQUE	TODAS	SERVICIO ASISTENCIA TÉCNICA (SAT)	46.788	46.788	SERVICIO ASISTENCIA TÉCNICA	TRANSFERENCIA CORRIENTE	2401407	Ene-2008	Dic-2008	EN EJECUCIÓN	106	ASESORIA TÉCNICA PRODUCTIVA	
INDAP	COYHAIQUE	LAGO VERDE	LA TAPERA	CRÉDITOS CORTO PLAZO	4.988	4.988	CRÉDITOS CORTO PLAZO	PRESTAMOS	3281001	Ene-2008	Dic-2008	EN EJECUCIÓN	20	APOYO FINANCIERO INVERSIONES	

Anteproyecto Regional de Inversiones Región de Aysén – año 2008

INSTITUCION RESPONSABLE	PROVINCIA	COMUNA	LOCALIDAD	INICIATIVA DE INVERSION	INVERSION 2008 M\$	COSTO TOTAL M\$	PROGRAMA	ACCIÓN/PROCESO	CÓDIGO BIP/SECTORIAL	FECHA INICIO	FECHA TERMINO	SITUACION	BENEFICIARIOS	IMPACTO	OBSERVACIONES
INDAP	COYHAIQUE	LAGO VERDE	LA TAPERA	CRÉDITOS LARGO PLAZO	14.700	14.700	CRÉDITOS LARGO PLAZO	PRESTAMOS	3281002	Ene-2008	Dic-2008	EN EJECUCIÓN	10	APOYO FINANCIERO INVERSIONES	
INDAP	COYHAIQUE	LAGO VERDE	LA TAPERA	INCENTIVOS MEJORAMIENTO Y DESARROLLO INVERSIONES (PDI)	5.250	5.250	INCENTIVOS MEJORAMIENTO Y DESARROLLO INVERSIONES	TRANSFERENCIA CORRIENTE	2401408	Ene-2008	Dic-2008	EN EJECUCIÓN	9	INCENTIVO DESARROLLO INVERSIONES FOMENTO PRODUCTIVO	
INDAP	COYHAIQUE	LAGO VERDE	LA TAPERA	PROGRAMA DE DESARROLLO LOCAL (PRODESAL)	7.181	7.181	PROGRAMA DE DESARROLLO LOCAL	TRANSFERENCIA CORRIENTE	2401409	Ene-2008	Dic-2008	EN EJECUCIÓN	40	APOYO EN CONVENIO CON MUNICIPIO SECTORES CON MENOR UMBRAL DE DESARROLLO	
INDAP	COYHAIQUE	LAGO VERDE	LA TAPERA	RECUPERACIÓN SUELOS DEGRADADOS (SIRSD)	14.543	14.543	RECUPERACIÓN SUELOS DEGRADADOS	TRANSFERENCIA CORRIENTE	2401389	Ene-2008	Dic-2008	EN EJECUCIÓN	10	INCENTIVO REHABILITACIÓN DE SUELOS DEGRADADOS	
TOTAL PROVINCIA COYHAIQUE					1.309.690	1.309.690									

INSTITUCION RESPONSABLE	PROVINCIA	COMUNA	LOCALIDAD	INICIATIVA DE INVERSION	INVERSION 2008 M\$	COSTO TOTAL M\$	PROGRAMA	ACCIÓN/PROCESO	CÓDIGO BIP/SECTORIAL	FECHA INICIO	FECHA TERMINO	SITUACION	BENEFICIARIOS	IMPACTO	OBSERVACIONES
INDAP	GENERAL CARRERA	CHILE CHICO	TODAS	CONSEJO ASESOR DE ÁREA (CADA)	735	735	CONSEJO ASESOR DE AREA	TRANSFERENCIA CORRIENTE	2401407	Ene-2008	Dic-2008	EN EJECUCIÓN	1	CONSEJO ASESOR	
INDAP	GENERAL CARRERA	CHILE CHICO	TODAS	CRÉDITOS CORTO PLAZO	25.200	25.200	CRÉDITOS CORTO PLAZO	PRESTAMOS	3281001	Ene-2008	Dic-2008	EN EJECUCIÓN	59	APOYO FINANCIERO INVERSIONES	
INDAP	GENERAL CARRERA	CHILE CHICO	TODAS	CRÉDITOS LARGO PLAZO	207.302	207.302	CRÉDITOS LARGO PLAZO	PRESTAMOS	3281002	Ene-2008	Dic-2008	EN EJECUCIÓN	132	APOYO FINANCIERO INVERSIONES	
INDAP	GENERAL CARRERA	CHILE CHICO	TODAS	INCENTIVOS MEJORAMIENTO Y DESARROLLO INVERSIONES (PDI)	126.229	126.229	INCENTIVOS MEJORAMIENTO Y DESARROLLO INVERS.	TRANSFERENCIA CORRIENTE	2401408	Ene-2008	Dic-2008	EN EJECUCIÓN	143	INCENTIVO DESARROLLO INVERSIONES FOMENTO PRODUCTIVO	
INDAP	GENERAL CARRERA	CHILE CHICO	TODAS	PROGRAMA DE DESARROLLO LOCAL (PRODESAL)	10.770	10.770	PROGRAMA DE DESARROLLO LOCAL	TRANSFERENCIA CORRIENTE	2401409	Ene-2008	Dic-2008	EN EJECUCIÓN	60	APOYO EN CONVENIO CON MUNICIPIO SECTORES CON MENOR UMBRAL DE DESARROLLO	

Anteproyecto Regional de Inversiones Región de Aysén – año 2008

INSTITUCION RESPONSABLE	PROVINCIA	COMUNA	LOCALIDAD	INICIATIVA DE INVERSION	INVERSION 2008 M\$	COSTO TOTAL M\$	PROGRAMA	ACCIÓN/PROCESO	CODIGO BIP/SECTORIAL	FECHA INICIO	FECHA TERMINO	SITUACION	BENEFICIARIOS	IMPACTO	OBSERVACIONES
INDAP	GENERAL CARRERA	CHILE CHICO	TODAS	RECUPERACIÓN SUELOS DEGRADADOS (SIRD)	66.818	66.818	RECUPERACIÓN SUELOS DEGRADADOS	TRANSFERENCIA CORRIENTE		Ene-2008	Dic-2008	EN EJECUCIÓN	76	INCENTIVO REHABILITACIÓN DE SUELOS DEGRADADOS	
INDAP	GENERAL CARRERA	CHILE CHICO	TODAS	SERVICIO ASISTENCIA TÉCNICA (SAT)	11.088	11.088	SERVICIO ASISTENCIA TÉCNICA	TRANSFERENCIA CORRIENTE	2401407	Ene-2008	Dic-2008	EN EJECUCIÓN	51	ASESORÍA TÉCNICA PRODUCTIVA	
INDAP	GENERAL CARRERA	RÍO IBÁÑEZ	TODAS	CONSEJO ASESOR DE ÁREA (CADA)	840	840	CONSEJO ASESOR DE AREA	TRANSFERENCIA CORRIENTE	2401407	Ene-2008	Dic-2008	EN EJECUCIÓN	1	CONSEJO ASESOR	
INDAP	GENERAL CARRERA	RÍO IBÁÑEZ	TODAS	CRÉDITOS CORTO PLAZO	59.115	59.115	CRÉDITOS CORTO PLAZO	PRESTAMOS	3281001	Ene-2008	Dic-2008	EN EJECUCIÓN	131	APOYO FINANCIERO INVERSIONES	
INDAP	GENERAL CARRERA	RÍO IBÁÑEZ	TODAS	CRÉDITOS LARGO PLAZO	92.505	92.505	CRÉDITOS LARGO PLAZO	PRESTAMOS	3281002	Ene-2008	Dic-2008	EN EJECUCIÓN	96	APOYO FINANCIERO INVERSIONES	
INDAP	GENERAL CARRERA	RÍO IBÁÑEZ	TODAS	INCENTIVOS MEJORAMIENTO Y DESARROLLO INVERSIONES (PDI)	109.027	109.027	INCENTIVOS MEJORAMIENTO Y DESARROLLO INVERSIONES	TRANSFERENCIA CORRIENTE	2401408	Ene-2008	Dic-2008	EN EJECUCIÓN	178	INCENTIVO DESARROLLO INVERSIONES FOMENTO PRODUCTIVO	
INDAP	GENERAL CARRERA	RÍO IBÁÑEZ	TODAS	PROGRAMA DE DESARROLLO LOCAL (PRODESAL)	21.544	21.544	PROGRAMA DE DESARROLLO LOCAL	TRANSFERENCIA CORRIENTE	2401409	Ene-2008	Dic-2008	EN EJECUCIÓN	120	APOYO EN CONVENIO CON MUNICIPIO SECTORES CON MENOR UMBRAL DE DESARROLLO	
INDAP	GENERAL CARRERA	RÍO IBÁÑEZ	TODAS	RECUPERACIÓN SUELOS DEGRADADOS (SIRSD)	126.543	126.543	RECUPERACIÓN SUELOS DEGRADADOS	TRANSFERENCIA CORRIENTE	2401389	Ene-2008	Dic-2008	EN EJECUCIÓN	150	INCENTIVO REHABILITACIÓN DE SUELOS DEGRADADOS	
INDAP	GENERAL CARRERA	RÍO IBÁÑEZ	TODAS	SERVICIO ASISTENCIA TÉCNICA (SAT)	20.580	20.580	SERVICIO ASISTENCIA TÉCNICA	TRANSFERENCIA CORRIENTE	2401407	Ene-2008	Dic-2008	EN EJECUCIÓN	100	ASESORÍA TÉCNICA PRODUCTIVA	
TOTAL PROVINCIA GENERAL CARRERA					878.295	878.295									

Anteproyecto Regional de Inversiones Región de Aysén – año 2008

INICIATIVA DE INVERSION	PROVINCIA	COMUNA	LOCALIDAD	INSTITUCION RESPONSABLE	INVERSION 2008 M\$	COSTO TOTAL M\$	PROGRAMA	ACCIÓN/PROCESO	CÓDIGO BIP/SECTORIAL	FECHA INICIO	FECHA TERMINO	SITUACION	BENEFICIARIOS	IMPACTO	OBSERVACIONES
CONSEJO ASIGNACIÓN REGIONAL	REGIONAL	REGIONAL	REGIONAL	INDAP	2.520	2.520	CONSEJO ASIGNACIÓN REGIONAL	TRANSFERENCIA CORRIENTE	2401407	Ene-2007	Dic-2007	EN EJECUCIÓN	1	CONSEJO ASESOR	
CONVENIOS	REGIONAL	REGIONAL	REGIONAL	INDAP	28.995	28.995	CONVENIOS	TRANSFERENCIA CORRIENTE	2401407	Ene-2007	Dic-2007	EN EJECUCIÓN	N/C	DESARROLLO PROGRAMA FORESTACIÓN CAMPESINA	
SERVICIOS COMPLEMENTARIOS CAPACIDADES EMPRESARIALES	REGIONAL	REGIONAL	REGIONAL	INDAP	9.450	9.450	FORTALECIMIENTO DE ORGANIZACIONES (PRODES)	TRANSFERENCIA CORRIENTE	2401407	Ene-2007	Dic-2007	EN EJECUCIÓN	5	APOYO FORTALECIMIENTO ORGANIZACIONES DE REPRESENTACIÓN	
INCENTIVOS MEJORAMIENTO Y DESARROLLO INVERSIONES	REGIONAL	REGIONAL	REGIONAL	INDAP	29.440	29.440	INCENTIVOS MEJORAMIENTO Y DESARROLLO INVERSIONES - SOPORTE	TRANSFERENCIA CORRIENTE	2401408	Ene-2007	Dic-2007	EN EJECUCIÓN	N/C	GASTO SOPORTE OPERACIÓN	
INCENTIVOS MEJORAMIENTO Y DESARROLLO INVERSIONES	REGIONAL	REGIONAL	REGIONAL	INDAP	34.711	34.711	INCENTIVOS MEJORAMIENTO Y DESARROLLO INVERSIONES - TRANSFERENCIA	TRANSFERENCIA CORRIENTE	2401408	Ene-2007	Dic-2007	EN EJECUCIÓN	15	INCENTIVO DESARROLLO INVERSIONES FOMENTO PRODUCTIVO	
RECUPERACIÓN SUELOS DEGRADADOS	REGIONAL	REGIONAL	REGIONAL	INDAP	25.897	25.897	RECUPERACIÓN SUELOS DEGRADADOS - SOPORTE	TRANSFERENCIA CORRIENTE	2401389	Ene-2007	Dic-2007	EN EJECUCIÓN	N/C	SOPORTE OPERACIÓN PROGRAMA	
SERVICIOS COMPLEMENTARIOS CAPACIDADES EMPRESARIALES	REGIONAL	REGIONAL	REGIONAL	INDAP	49.350	49.350	REDES POR RUBROS	TRANSFERENCIA CORRIENTE	2401407	Ene-2007	Dic-2007	EN EJECUCIÓN	3	APOYO DESARROLLO Y FORTALECIMIENTO DE REDES POR RUBRO	

Anteproyecto Regional de Inversiones Región de Aysén – año 2008

INICIATIVA DE INVERSION	PROVINCIA	COMUNA	LOCALIDAD	INSTITUCION RESPONSABLE	INVERSION 2008 M\$	COSTO TOTAL M\$	PROGRAMA	ACCIÓN/PROCESO	CODIGO BIP/SECTORIAL	FECHA INICIO	FECHA TERMINO	SITUACION	BENEFICIARIOS	IMPACTO	OBSERVACIONES
SERVICIOS COMPLEMENTARIOS CAPACIDADES EMPRESARIALES	REGIONAL	REGIONAL	REGIONAL	INDAP	32.586	32.586	SERVICIO ASISTENCIA TÉCNICA	TRANSFERENCIA CORRIENTE	2401407	Ene-2007	Dic-2007	EN EJECUCIÓN	N/C	ASESORIA TÉCNICA PRODUCTIVA	
SERVICIO DES. CAPACIDADES PRODUCTIVAS Y EMPRESARIALES	REGIONAL	REGIONAL	REGIONAL	INDAP	20.305	20.305	SERVICIO DES. CAPACIDADES PRODUCTIVAS Y EMPRESARIALES - SOPORTE	TRANSFERENCIA CORRIENTE	2401407	Ene-2007	Dic-2007	EN EJECUCIÓN	N/C	SOPORTE OPERACIÓN	
SERVICIOS COMPLEMENTARIOS CAPACIDADES EMPRESARIALES	REGIONAL	REGIONAL	REGIONAL	INDAP	4.200	4.200	SERVICIOS COMPLEMENTARIOS CAPACIDADES EMPRESARIALES	TRANSFERENCIA CORRIENTE	2401407	Ene-2007	Dic-2007	EN EJECUCIÓN	N/C	SOPORTE OPERACIÓN	
SERVICIOS COMPLEMENTARIOS CAPACIDADES EMPRESARIALES	REGIONAL	REGIONAL	REGIONAL	INDAP	2.668	2.668	ALFABETIZACIÓN DIGITAL	TRANSFERENCIA CORRIENTE	2401407	Ene-2007	Dic-2007	EN EJECUCIÓN	75	DIMINUIR BRECHA DIGITAL	
SERVICIOS COMPLEMENTARIOS CAPACIDADES EMPRESARIALES	REGIONAL	REGIONAL	REGIONAL	INDAP	3.360	3.360	PROGRAMA DE REHABILITACIÓN DE USUARIOS MOROSOS (PRUM)	TRANSFERENCIA CORRIENTE	2401407	Ene-2007	Dic-2007	EN EJECUCIÓN	30	REHABILITACIÓN DE USUARIOS MOROSOS	
PROGRAMA FOMENTO SECTORES ESPECIALES	REGIONAL	REGIONAL	REGIONAL	INDAP	1.943	1.943	PROGRAMA FOMENTO SECTORES ESPECIALES - SOPORTE	TRANSFERENCIA CORRIENTE	2401409	Ene-2007	Dic-2007	EN EJECUCIÓN	N/C	SOPORTE OPERACIÓN	
TOTAL REGIONAL					245.424	245.424									
TOTAL INVERSION INDAP 2008						3.468.748									

**ANTEPROYECTO REGIONAL DE INVERSIONES
MINISTERIO DE AGRICULTURA-SAG**

INSTITUCION RESPONSABLE	PROVINCIA	COMUNA	LOCALIDAD	INICIATIVA DE INVERSION	INVERSION 2008 M\$	COSTO TOTAL M\$	PROGRAMA	ACCIÓN/PROCESO	CÓDIGO BIP/SECTORIAL	FECHA INICIO	FECHA TERMINO	SITUACION	BENEFICIARIOS	IMPACTO	OBSERVACIONES	
SAG	COYHAIQUE	COYHAIQUE	COYHAIQUE	CERTIFICACIÓN OFICIAL DE PRODUCTOS SILVOAGROPECUARIOS PARA EXPORTACIÓN	40.000		CERTIFICACIÓN OFICIAL DE PRODUCTOS SILVOAGROPECUARIOS PARA EXPORTACIÓN	INSPECCIONES Y SELLADOS DE PARTIDAS A EXPORTAR, EMISIÓN DE CERTIFICADOS ZOOSANITARIO, TOMAS DE MUESTRAS EN EL SISTEMA DE GESTIÓN DE ANÁLISIS	(CÓDIGO SAG 7)	PERMANENTE	PERMANENTE	ARRASTRE	DUEÑOS, PROVEEDORES Y EMPLEADOS DE PLANTAS EXPORTADORAS Y PREDIOS APTOS PARA ABASTECER A PLANTAS UE.	100% DE PRODUCTOS DE EXPORTACIÓN CON INSPECCIÓN OFICIAL Y CERTIFICACIÓN, LO CUAL ES IMPRESCINDIBLE PARA LA EXPORTACIÓN A MERCADOS INTERNACIONALES.	100% DE PRODUCTOS DE EXPORTACIÓN CON INSPECCIÓN OFICIAL Y CERTIFICACIÓN, LO CUAL ES IMPRESCINDIBLE PARA LA EXPORTACIÓN A MERCADOS INTERNACIONALES.	
TOTAL PROVINCIA COYHAIQUE					40.000	40.000										

INSTITUCION RESPONSABLE	PROVINCIA	COMUNA	LOCALIDAD	INICIATIVA DE INVERSION	INVERSION 2008 M\$	COSTO TOTAL M\$	PROGRAMA	ACCIÓN/PROCESO	CÓDIGO BIP/SECTORIAL	FECHA INICIO	FECHA TERMINO	SITUACION	BENEFICIARIOS	IMPACTO	OBSERVACIONES	
SAG	INTERPROVINCIAL	COYHAIQUE, CHILE CHICO, COHRANE, RÍO IBÁÑEZ, AYSÉN	COYHAIQUE ALTO, BALMACE DA, CHILE CHICO, ENTRADA RÍO BAKER, LAGO CASTOR, PUESTO VIEJO, PALAVICINI, PTO. CHACABUCO	PROGRAMA DE CONTROLES FRONTERIZOS	85.000		PROGRAMA DE CONTROLES FRONTERIZOS	INSPECCIÓN DE EQUIPAJES DE PASAJEROS Y TRIPULANTES, INSPECCIÓN DE MEDIOS DE TRANSPORTE	(CÓDIGO SAG 1.3-4768)	PERMANENTE	PERMANENTE	ARRASTRE	110.000. USUARIOS DE FRONTERAS Y 30.000 VEHICULOS INSPECCIONADOS	SISTEMA DE CONTROL FRONTERIZO FUNCIONANDO CON PRESENCIA SAG PERMANENTE O DELEGADA EN CARABINEROS DE CHILE, A FIN DE EVITAR EL INGRESO DE PLAGAS Y ENFERMEDADES SILVOAGROPECUARIAS AUSENTES EN CHILE Y/O EN LA REGIÓN DE AYSÉN.	* EL COSTO TOTAL NO SE PUEDE DETERMINAR YA QUE ES UN PROGRAMA PERMANENTE	
TOTAL INTERPROVINCIALES					85.000	0										

Anteproyecto Regional de Inversiones Región de Aysén – año 2008

INSTITUCION RESPONSABLE	PROVINCIA	COMUNA	LOCALIDAD	INICIATIVA DE INVERSION	INVERSION 2008 M\$	COSTO TOTAL M\$	PROGRAMA	ACCIÓN/PROCESO	CÓDIGO BIP/SECTORIAL	FECHA INICIO	FECHA TERMINO	SITUACION	BENEFICIARIOS	IMPACTO	OBSERVACIONES
SAG	REGIONAL	TODAS	PREDIOS AGROPECUARIOS CON PLANES DE MANEJO SELECCIONADO	SISTEMA INCENTIVOS RECUPERACION DE SUELOS DEGRADADOS	750.000		SISTEMA INCENTIVOS RECUPERACION DE SUELOS DEGRADADOS	INCENTIVAR PROGRAMAS TENDIENTES A LA RECUPERACION DE SUELOS	(CÓDIGO SAG 4.6)	1996	31.12.2010	ARRASTRE	CONCURSABLE SEGÚN ACUERDOS DE FOCALIZACIÓN DEL COMITÉ REGIONAL SIRSD	SUPERFICIE CON PRÁCTICAS DE CONSERVACIÓN Y MANEJO APLICADA A SUELOS Y PARDERAS A FIN DE RECUPERAR Y PREVENIR DEGRADACIÓN DE SUELOS AGRÍCOLAS.	Costo anual hasta el 2010
SAG	REGIONAL	TODAS	PREDIOS AGROPECUARIOS	PROGRAMA DE TRAZABILIDAD	20.000		PROGRAMA DE TRAZABILIDAD	IDENTIFICACION Y REGISTRO OFICIAL BOVINOS	(CÓDIGO SAG 2.5-4683)	2004-2007, PROYECTO COFINANCIADO CON EL FNDR.	PERMANENTE	ARRASTRE	2.159 PROPIETARIOS DE PREDIOS GANADEROS	MASA BOVINA IDENTIFICADA Y CON REGISTRO OFICIAL SAG, A FIN DE APLICAR PROCESOS DE TRAZABILIDAD CON FINES DE COMERCIALIZACIÓN .	* EL COSTO TOTAL NO SE PUEDE DETERMINAR YA QUE ES UN PROGRAMA PERMANENTE
SAG	REGIONAL	TODAS	PREDIOS AGROPECUARIOS	APLICACIÓN DE DECLARACIÓN DE REGIÓN LIBRE DE BRUCELOSIS BOVINA A LA CERTIFICACIÓN DE CALIDAD SANITARIA	40.000	40.000	APLICACIÓN DE DECLARACIÓN DE REGIÓN LIBRE DE BRUCELOSIS BOVINA A LA CERTIFICACIÓN DE CALIDAD SANITARIA		(CÓDIGO SAG: 2.3-4615, CÓDIGO BIP 20191606-0)	FNDR 2003 SAG 2003	FNDR 2005 SAG 2008	ARRASTRE	2.159 PROPIETARIOS DE PREDIOS GANADEROS	REGIÓN DE AYSÉN, DECLARADA LIBRE DE BRUCELOSIS. ESTO ES, 2159 PREDIOS DECLARANTES DE BOVINOS. LO CUAL SE OBTUVO EN DICIEMBRE 2005 EN FORMA PROVISORIA, MIENTRAS SE VALIDA LAS MEDIDAS DE PROTECCIÓN Y MANTENCIÓN DEL ESTATUS SANITARIO ALCANZADO.	

INSTITUCION RESPONSABLE	PROVINCIA	COMUNA	LOCALIDAD	INICIATIVA DE INVERSION	INVERSION 2008 M\$	COSTO TOTAL M\$	PROGRAMA	ACCIÓN/PROCESO	CÓDIGO BIP/SECTORIAL	FECHA INICIO	FECHA TERMINO	SITUACION	BENEFICIARIOS	IMPACTO	OBSERVACIONES
SAG	REGIONAL	TODAS	PREDIOS AGROPECUARIOS	LABORATORIO DIAGNÓSTICOS PECUARIOS	30.000	30.000	LABORATORIO DIAGNÓSTICOS PECUARIOS	ANÁLISIS PARA EL DIAGNÓSTICO ZOOSANITARIOS	(CÓDIGO SAG 10.1-4987)	PERMANENTE	PERMANENTE	ARRASTRE	SEGUN DEMANDA, SE ESTIMA EN 1.990 USUARIOS	SERVICIOS DE DIAGNÓSTICO Y ANÁLISIS DE MUESTRAS PECUARIAS, BAJO ESTANDARES ISO.	2004-2007, PROYECTO COFINANCIADO CON EL FNDR. SE ESPERA QUE EL 2008 SE FINANCIE UN NUEVO PROGRAMA
SAG	REGIONAL	TODAS	PREDIOS AGROPECUARIOS	SISTEMA NACIONAL DE VIGILANCIA PECUARIA	45.000		SISTEMA NACIONAL DE VIGILANCIA PECUARIA	SUPERVISIÓN ACCIONES DE VIGILANCIA, SEGUIMIENTO DE ANIMALES REACCIONANTES	(CÓDIGO SAG 2.3-4616/4617/4620/4645/5086/5228)	PERMANENTE	PERMANENTE	ARRASTRE	2.159 PROPIETARIOS DE PREDIOS GANADEROS	SISTEMA DE VIGILANCIA ANIMAL EN PLENO FUNCIONAMIENTO PARA PREVEER AMENAZAS Y RIESGOS AL ESTATUS SANITARIO REGIONAL	* EL COSTO TOTAL NO SE PUEDE DETERMINAR YA QUE ES UN PROGRAMA PERMANENTE
SAG	REGIONAL	TODAS	PREDIOS CON PLANTACIONES FORESTALES	SISTEMA NACIONAL DE VIGILANCIA Y CONTROL DE PLAGAS FORESTALES", (CÓDIGO SAG 2.1-4665/4947/5282	23.000		"SISTEMA NACIONAL DE VIGILANCIA Y CONTROL DE PLAGAS FORESTALES", (CÓDIGO SAG 2.1-4665/4947/5282			2003	PERMANENTE	ARRASTRE	134 ESTACIONES DE PROSPECCIÓN QUE PERMITEN VIGILAR ESTATUS SANITARIO FORESTAL DE LA REGIÓN	SISTEMA DE VIGILANCIA FORESTAL EN PLENO FUNCIONAMIENTO PARA PREVEER AMENAZAS Y RIESGOS AL ESTATUS SANITARIO REGIONAL	* EL COSTO TOTAL NO SE PUEDE DETERMINAR YA QUE ES UN PROGRAMA PERMANENTE
TOTAL REGIONALES					908.000	908.000									
TOTAL INVERSIÓN 2008 SAG						1.033.000									

**ANTEPROYECTO REGIONAL DE INVERSIONES
MINISTERIO DE SALUD**

INSTITUCION RESPONSABLE	PROVINCIA	COMUNA	LOCALIDAD	INICIATIVA DE INVERSION	INVERSION 2008 M\$	COSTO TOTAL M\$	PROGRAMA	ACCIÓN/PROCESO	CÓDIGO BIP/SECTORIAL	FECHA INICIO	FECHA TERMINO	SITUACION	BENEFICIARIOS	IMPACTO	OBSERVACIONES
SERVICIO SALUD DE AYSÉN	AYSÉN	AYSÉN	PUERTO AYSÉN	REPOSICIÓN HOSPITAL DE PUERTO AYSÉN	800.000	4.500.000	RED ASISTENCIAL	CONSTRUCCIÓN	30001982-0	SEGUNDO SEMESTRE 2008	31.12.09	ACTUALMENTE SE DESARROLLA ESTUDIO DE PREFACTIBILIDAD	POBLACION DE LA COMUNA DE AYSÉN	DOTAR A PUERTO AYSÉN DE UN ESTABLECIMIENTO DE SALUD CAPAZ DE RESPONDER EFICAZ Y EFICIENTEMENTE LAS NECESIDADES DE SALUD DE SU POBLACIÓN	COMPROMISO PRESIDENCIAL
TOTAL PROVINCIA DE AYSÉN					800.000	4.500.000									

INSTITUCION RESPONSABLE	PROVINCIA	COMUNA	LOCALIDAD	INICIATIVA DE INVERSION	INVERSION 2008 M\$	COSTO TOTAL M\$	PROGRAMA	ACCIÓN/PROCESO	CÓDIGO BIP/SECTORIAL	FECHA INICIO	FECHA TERMINO	SITUACION	BENEFICIARIOS	IMPACTO	OBSERVACIONES
SEREMI SALUD	REGIONAL	TODAS	TODAS	PROGRAMA VIH SIDA	10.000	10.000	PROGRAMA NACIONAL DE PREVENCIÓN VIH / SIDA Y ETS	INCORPORACIÓN DE DIVERSOS ACTORES DE TRABAJO PREVENTIVO, LA MOVILIZACIÓN DE RECURSOS LOCALES Y LA CONFORMACIÓN DE REDES DE TRABAJO ASOCIATIVO	NO TIENE	01-01-2008	31-12-2008	EN EJECUCIÓN	POBLACION DE LA XI REGION	1.- SENSIBILIZAR A LA POBLACIÓN VULNERABLE 2.- MANTENER PERMANENTEMENTE INFORMADA A LA POBLACIÓN REGIONAL SOBRE EL TEMA Y MEDIDAS PREVENTIVAS.	ÉXITO CONDICIONADO A LA PARTICIPACIÓN Y COMPROMISO DE LOS DISTINTOS SECTORES INVOLUCRADOS. EL COSTO TOTAL SÓLO CORRESPONDE AL AÑO 2008, TODA VEZ QUE SE TRATA DE UN PROGRAMA DE CONTINUIDAD, SIN FECHA DE TERMINO

Anteproyecto Regional de Inversiones Región de Aysén – año 2008

INSTITUCION RESPONSABLE	PROVINCIA	COMUNA	LOCALIDAD	INICIATIVA DE INVERSION	INVERSION 2008 M\$	COSTO TOTAL M\$	PROGRAMA	ACCIÓN/PROCESO	CÓDIGO BIP/SECTORIAL	FECHA INICIO	FECHA TERMINO	SITUACION	BENEFICIARIOS	IMPACTO	OBSERVACIONES
SEREMI SALUD	REGIONAL	TODAS	TODAS	PLAN DE SALUD PÚBLICA REGIONAL	85.000	85.000	PLAN DE SALUD PÚBLICA	IMPLEMENTACIÓN DE PLANES Y PROGRAMAS DE REGULARIZACIÓN Y FISCALIZACIÓN SECTORIAL Y EXTRA SECTORIAL, MONITOREO Y VIGILANCIA DE SALUD PÚBLICA.	NO TIENE	01-01-2008	01-12-2008	EN EJECUCIÓN	POBLACIÓN REGIONAL	ADECUAR PLANES Y PROGRAMAS DE SALUD PÚBLICA A LAS REALIDADES EPIDEMIOLÓGICAS LOCALES.	EL COSTO TOTAL SOLO CORRESPONDE AL AÑO 2008, TODA VEZ QUE SE TRATA DE UN PROGRAMA DE CONTINUIDAD, SIN FECHA DE TERMINO.
SEREMI SALUD	REGIONAL	TODAS	TODAS	PROGRAMA ADULTO MAYOR /OPORTUNIDAD DE LA ATENCIÓN	220.000	220.000	PROGRAMA CIERRE DE BRECHAS	1 GARANTIZAR LE AL ADULTO MAYOR, LA RESOLUCIÓN DE PATOLOGÍAS QUIRÚRGICAS Y CÁNCER QUE CONTRIBUYA A PREVENIR LA MORTALIDAD POR CAUSAS EVITABLES. 2 SOLUCIÓN INTEGRAL A LOS PROBLEMAS DE SALUD QUE AFECTAN A LA POBLACIÓN DE 65 Y MÁS AÑOS, BENEFICIARIOS DEL SNSS	NO TIENE	01.01.08	31.12.08	APROBADA Y EN EJECUCIÓN	ADULTO MAYOR CON SOLUCIÓN INTEGRAL DE SUS LIMITACIONES, ALCANZANDO MAYOR AUTOVALENCIA Y ADAPTACIÓN.	LAS AYUDAS TÉCNICAS RESTANTES (SILLAS DE RUEDA, BASTONES, SILLAS DE PASEO, COLCHONES Y COJINES ANTIESCARAS, ANDADORES) SON CONSIDERADAS EN EL GES. EL COSTO TOTAL SÓLO CORRESPONDE AL AÑO 2008 TODA VEZ QUE SE TRATA DE UN PROGRAMA DE CONTINUIDAD, SIN FECHA DE TERMINO	

Anteproyecto Regional de Inversiones Región de Aysén – año 2008

INSTITUCION RESPONSABLE	PROVINCIA	COMUNA	LOCALIDAD	INICIATIVA DE INVERSION	INVERSION 2008 M\$	COSTO TOTAL M\$	PROGRAMA	ACCIÓN/PROCESO	CÓDIGO BIP/SECTORIAL	FECHA INICIO	FECHA TERMINO	SITUACION	BENEFICIARIOS	IMPACTO	OBSERVACIONES
SERVICIO SALUD DE AYSÉN	REGIONAL	TODAS	TODAS	PROGRAMA DE SALUD MENTAL	50.000	50.000	PROGRAMA 03 DE PRESTACIONES VALORADAS, DEL CAPÍTULO 02 DEL FONASA.	OTORGAMIENTO DE SERVICIOS DE TRATAMIENTO EN SALUD MENTAL EN DEPRESIÓN – ILÍCITOS - BP – PATOLOGÍA PSIQUIÁTRICA Y EL DE ESPONTÁNEA .	NO TIENE	01.01.08	31.12.08	APROBADA Y EN EJECUCIÓN		1.REHABILITACIÓN DE PERSONAS CON DEPENDENCIA. 2. COMPENSACIÓN DE LA PATOLOGÍA PSIQUIÁTRICA Y REINSERCIÓN SOCIAL . 3.TRATAMIENTO Y RECUPERACIÓN DE LA DEPRESIÓN. 4. EVITAR LA CRONICIDAD EN SALUD MENTAL. 5 INTERVENCIÓN DEL RIESGO PARA SUICIDIO. 6 EVITAR LA INCIDENCIA DE SUICIDIOS	COSTO TOTAL SOLO CORREPONDE AL AÑO 2008, POR TRATARSE DE UN PROGRAMA DE LARGA DATA SIN FECHA DE TERMINO
SERVICIO SALUD DE AYSÉN	REGIONAL	TODAS	TODAS	CAMPAÑA DE INVIERNO	20.000	20.000	MINSAL	EDUCACIÓN Y ATENCION DE PACIENTES	NO TIENE	01-04-2008	01-09-2008	APROBADA	POBLACIÓN INFANTIL Y ADULTA DE LA XI REGIÓN.	1. MANTENER O DISMINUIR LA MORTALIDAD EN EL MENOR DE 1 AÑO Y MAYOR DE 65 AÑOS POR NEUMONÍA. 2. CAPACITACIÓN DEL PERSONAL DE ACUERDO A LA RESOLUTIVIDAD DE CADA ESTABLECIMIENTO 3. ACT. EDUCATIVAS Y DE DIFUSIÓN REALIZADAS.	COSTO TOTAL SOLO CORREPONDE AL AÑO 2008, POR TRATARSE DE UN PROGRAMA DE LARGA DATA SIN FECHA DE TERMINO

Anteproyecto Regional de Inversiones Región de Aysén – año 2008

INSTITUCION RESPONSABLE	PROVINCIA	COMUNA	LOCALIDAD	INICIATIVA DE INVERSION	INVERSION 2008 M\$	COSTO TOTAL M\$	PROGRAMA	ACCIÓN/PROCESO	CÓDIGO BIP/SECTORIAL	FECHA INICIO	FECHA TERMINO	SITUACION	BENEFICIARIOS	IMPACTO	OBSERVACIONES
SERVICIO SALUD DE AYSÉN	REGIONAL	TODAS	TODAS	PROGRAMA DE ENFERMEDADES EMERGENTES	11.000	11.000	EPIDEMIOLOGÍA	VIGILANCIA Y CONTROL DE ENFERMEDADES CON POTENCIAL EPIDÉMICO, TALLER COMO HANTA VIRUS, ENFERMEDADES MENINGOCÓCCICA, DENGUE, FIEBRE AMARILLA, MALARIA, HEPATITIS VIRAL, INFLUENZA, LEPTOSPEROSIS ENTRE OTRAS.	NO TIENE	01.01.08	31.12.08	EN EJECUCIÓN	100% DE CASOS PRESENTADOS	1. CONTROLAR APARICIÓN DE NUEVOS BROTES 2. MEDIDAS EPIDEMIOLOGICAS TENDIENTES A MANTENER CONTROLADA LA SITUACIÓN.	COSTO TOTAL SOLO CORRESPONDE AL AÑO 2008, POR TRATARSE DE UN PROGRAMA DE LARGA DATA SIN FECHA DE TERMINO
SERVICIO SALUD DE AYSÉN	REGIONAL	TODAS	TODAS	PLAN AUGE	950.000	950.000	PROGRAMA 03 DE PRESTACIONES VALORADAS, DEL CAPÍTULO 02 DEL FONASA.	OFRECER GARANTÍAS DE ACCESO, OPORTUNIDAD, CALIDAD Y PROTECCIÓN FINANCIERA A LAS 56 PATOLOGÍAS PRIORIZADAS AL AÑO 2007	NO TIENE	01.01.08	31.12.08	APROBADO Y EN EJECUCIÓN	100% DE LA DEMANDA	GARANTIZAR OPORTUNIDAD Y CALIDAD EN ATENCIÓN PARA 56 PATOLOGÍAS ENTRE ENERO-DICIEMBRE 2008	DE ACUERDO AL COMPROMISO PRESIDENCIAL, DURANTE AÑO 2008 PUDIESEN INCREMENTARSE EL N° DE PATOLOGÍAS, TODA VEZ QUE AL AÑO 2010 HABRÁN 80 PRIORIZADAS, A PESAR DE ESTO EL COSTO TOTAL SÓLO ESTÁ REFERIDO AL 2008

Anteproyecto Regional de Inversiones Región de Aysén – año 2008

INSTITUCION RESPONSABLE	PROVINCIA	COMUNA	LOCALIDAD	INICIATIVA DE INVERSION	INVERSION 2008 M\$	COSTO TOTAL M\$	PROGRAMA	ACCIÓN/PROCESO	CÓDIGO BIP/SECTORIAL	FECHA INICIO	FECHA TERMINO	SITUACION	BENEFICIARIOS	IMPACTO	OBSERVACIONES
SEREMI SALUD	REGIONAL	TODAS	TODAS	PROGRAMA DE VIGILANCIA Y CONTROL DE RABIA Y ZOONOSIS	10.000	10.000	CONTROL DE ZOONOSIS	VIGILANCIA Y CONTROL DE ENFERMEDADES TRANSMITIDAS POR ANIMALES, COMO LA HIDATIDOSIS, RABIA, TRIQUINOSIS Y HANTA VIRUS	NO TIENE	01.01.08	31.12.08	APROBADO	100% HABITANTES DE LA REGIÓN	CONTROLAR APARICIÓN DE ZOONOSIS EN HUMANOS	CONTROL Y VIGILANCIA NECESARIAS QUE DEBE SER ABORDADO CON UN ENFOQUE INTERSECTORIAL; PROCESO EN PLENO DESARROLLO, ESPECIALMENTE CON EL SECTOR AGRICULTURA. COSTO TOTAL SOLO CORRESPONDE AL AÑO 2008, POR TRATARSE DE UN PROGRAMA DE LARGA DATA SIN FECHA DE TERMINO
SEREMI SALUD	REGIONAL	TODAS	TODAS	CAMPAÑA MAREA ROJA	130.000	130.000	CONTROL DE MAREA ROJA	VIGILANCIA Y CONTROL DE INTOXICACIÓN POR VDM Y VPM	NO TIENE	01.01.08	31.12.08	APROBADO	100% HABITANTES DE LA REGIÓN	EVITAR INTOXICACIÓN HUMANA POR VDM Y VPM. PRODUCTO DE LA INGESTA DE MARISCOS CONTAMINADOS	CONTROL Y VIGILANCIA DE MAREA ROJA NECESARIAMENTE DEBE SER ABORDADO CON UN ENFOQUE REGIONAL E INTERSECTORIAL. COSTO TOTAL SOLO CORRESPONDE AL AÑO 2008, POR TRATARSE DE UN PROGRAMA DE LARGA DATA SIN FECHA DE TERMINO
SEREMI SALUD	REGIONAL	TODAS	TODAS	SALUD OCUPACIONAL Y FACTOR TRABAJO	73.000	73.000	REGULARIZACIÓN Y FISCALIZACIÓN-MONITOREO Y VIGILANCIA EN SALUD PÚBLICA		NO TIENE	01.01.08	31.12.08	EN EJECUCIÓN	101.523	DISMINUIR LA MORBILIDAD ASOCIADA A CONDICIONES DE TRABAJO	COSTO TOTAL SOLO CORRESPONDE AL AÑO 2008,
TOTAL REGIÓN DE AYSÉN					1.559.000	1.559.000									
TOTAL INVERSIÓN 2008 SEREMI SALUD						2.359.000									

**ANTEPROYECTO REGIONAL DE INVERSIONES
JUNAEB**

INSTITUCION RESPONSABLE	PROVINCIA	COMUNA	LOCALIDAD	INICIATIVA DE INVERSION	INVERSION 2008 M\$	COSTO TOTAL M\$	PROGRAMA	ACCIÓN/PROCESO	CODIGO BIP/SECTORIAL	FECHA INICIO	FECHA TERMINO	SITUACION	BENEFICIARIOS	IMPACTO	OBSERVACIONES
JUNAEB	COYHAIQUE	COYHAIQUE	COYHAIQUE	PROGRAMA DE ALIMENTACIÓN ESCOLAR EDUCACIÓN ADULTO	6.070	6.070	EDUCACIÓN	ENTREGA DE ALIMENTACIÓN COMPLEMENTARIA A ESTUDIANTES DE EDUCACIÓN DE ADULTO DE LA REGIÓN		Abr-08	Nov-08	PERMANENTE EN EJECUCIÓN	93	CONTRIBUIR A LA MANTENCIÓN EN EL SISTEMA ESCOLAR ADULTO A JÓVENES VULNERABLES	PROGRAMA CONTINUO, PERMANECE EN EL TIEMPO
JUNAEB	COYHAIQUE	COYHAIQUE	TODAS	HOGAR ESTUDIANTIL	60.524	60.524	EDUCACIÓN	ALIMENTACIÓN A HOGAR ESCUELA AGRÍCOLA		Ene-08	Dic-08	PERMANENTE EN EJECUCIÓN	125	ALTERNATIVA DE VIVIENDA A ALUMNOS DE ENSEÑANZA MEDIA	SE REGISTRA EL ÍTEM ALIMENTACIÓN PARA HOGARES ESTUDIANTILES, ESTA ALIMENTACIÓN SE ENTREGA VÍA CONVENIO ENTRE MINISTERIO Y CODESSER
TOTAL PROVINCIA DE COYHAIQUE					66.594	66.594									

INSTITUCION RESPONSABLE	PROVINCIA	COMUNA	LOCALIDAD	INICIATIVA DE INVERSION	INVERSION 2008 M\$	COSTO TOTAL M\$	PROGRAMA	ACCIÓN/PROCESO	CODIGO BIP/SECTORIAL	FECHA INICIO	FECHA TERMINO	SITUACION	BENEFICIARIOS	IMPACTO	OBSERVACIONES
JUNAEB	INTERPROVINCIAL	COYHAIQUE, AYSÉN, CISNE, GUAITECAS, CHILE CHICO, COCHRANE	COYHAIQUE, AYSÉN, CISNE, MELINKA, OHIGGINS, IBÁÑEZ, CHILE CHICO, COCHRANE	PROGRAMA DE ALIMENTACIÓN ESCOLAR - EDUCACIÓN PREBASICA	98.922	98.922	EDUCACIÓN	ENTREGA DE ALIMENTACIÓN COMPLEMENTARIA A ESTUDIANTES DE PREBASICA		Mar-08	Dic-08	PERMANENTE EN EJECUCIÓN	1.136	CUBRIR PARTE DE LAS NECESIDADES NUTRICIONALES DIARIAS, ADEMÁS DE ESTIMULAR EL INGRESO TEMPRANO A LA EDUCACIÓN PARVULARIA	PROGRAMA CONTINUO, PERMANECE EN EL TIEMPO

Anteproyecto Regional de Inversiones Región de Aysén – año 2008

INSTITUCION RESPONSABLE	PROVINCIA	COMUNA	LOCALIDAD	INICIATIVA DE INVERSION	INVERSION 2008 M\$	COSTO TOTAL M\$	PROGRAMA	ACCIÓN/PROCESO	CODIGO BIP/SECTORIAL	FECHA INICIO	FECHA TERMINO	SITUACION	BENEFICIARIOS	IMPACTO	OBSERVACIONES
JUNAEB	INTERPROVINCIAL	COYHAIQUE, AYSÉN, CISNE, CHILE CHICO COCHRANE	COYHAIQUE PTO. AYSÉN CHILE CHICO COCHRANE	PROGRAMA DE ALIMENTACIÓN ESCOLAR - EDUCACIÓN MEDIA	237.884	237.884	EDUCACIÓN	ENTREGA DE ALIMENTACIÓN COMPLEMENTARIA A ESTUDIANTES ED. MEDIA DE LA REGIÓN		Mar-08	Dic-08	PERMANENTE EN EJECUCIÓN	1.920	CONTRIBUIR A LA DISMINUCIÓN DE AUSENTISMO Y DESERCIÓN ESCOLAR, APOYANDO EL TÉRMINO EXITOSO DE LOS 12 AÑOS DE ESCOLARIDAD	PROGRAMA CONTINUO, PERMANECE EN EL TIEMPO
JUNAEB	INTERPROVINCIAL	COYHAIQUE AYSÉN Y CHILE CHICO	COYHAIQUE PTO. AYSÉN Y CHILE CHICO	PROGRAMA DE SALUD ESCOLAR MÓDULOS DENTALES	7.556	7.556	EDUCACIÓN	ATENCIÓN DE ALTAS INTEGRALES Y CONTROLES MÉDICOS.		Mar-08	Dic-08	PERMANENTE EN EJECUCIÓN	677	MEJORAR LA SALUD BUCAL DE ESCOLARES DE ENSEÑANZA BÁSICA PARA EVITAR AUSENTISMO ESCOLAR	PROGRAMA CONTINUO, PERMANECE EN EL TIEMPO
JUNAEB	INTERPROVINCIAL	COYHAIQUE, L. VERDE, CISNE, CHILE CHICO, RÍO IBÁÑEZ OHIGGINS, TORTEL	COYHAIQUE, L. VERDE, PUYUHUPI, GUADAL, TRANQUILLO, MURTA, PUERTO SANCHEZ, VILLA OHIGGINS, CALETA TORTEL	PAE FLUORURADO	360	360	EDUCACIÓN	ENTREGA DE LECHE FLUORURADA A 100% DE ALOS ALUMNOS DE LAS ESCUELAS INDICADAS		Mar-08	Dic-08	PERMANENTE EN EJECUCIÓN	957	MEJORAR LA SALUD BUCAL DE ESCOLARES DE ENSEÑANZA BÁSICA PARA EVITAR AUSENTISMO ESCOLAR	PROGRAMA CONTINUO, PERMANECE EN EL TIEMPO
JUNAEB	INTERPROVINCIAL	COYHAIQUE AYSÉN TORTEL CHILE CHICO	COYHAIQUE PTO. AYSÉN TORTEL CHILE CHICO	PROGRAMA ESCUELAS SALUDABLES PARA EL APRENDIZAJE	1.200	1.200	EDUCACIÓN	PROMOCIÓN DE ALIMENTACIÓN SANA, DEPORTE, RECREACIÓN Y CUIDADO DEL MEDIO AMBIENTE		Abr-08	Nov-08	PERMANENTE EN EJECUCIÓN	925	BUSCA DESARROLLAR EN LA COMUNIDAD EDUCATIVA CONOCIMIENTOS, HABILIDADES Y RESPONSABILIDAD PARA PROMOVER Y CUIDAR LA PROPIA SALUD Y ENTORNO	8 PROYECTOS POSTULADOS POR ESCUELAS, EN PROCESO DE RENOVACIÓN 2007

Anteproyecto Regional de Inversiones Región de Aysén – año 2008

INSTITUCION RESPONSABLE	PROVINCIA	COMUNA	LOCALIDAD	INICIATIVA DE INVERSION	INVERSION 2008 M\$	COSTO TOTAL M\$	PROGRAMA	ACCIÓN/PROCESO	CODIGO BIP/SECTORIAL	FECHA INICIO	FECHA TERMINO	SITUACION	BENEFICIARIOS	IMPACTO	OBSERVACIONES
JUNAEB	INTERPROVINCIAL	COYHAIQUE, AYSÉN	TODAS	BECA INTRAREGIONAL	59.162	59.162	EDUCACION	APORTE EN DINERO DESTINADO A CUBRIR PARTE DE LOS GASTOS DE ESTUDIANTES VULNERABLES DE EDUC. SUPERIOR QUE ESTUDIAN EN COYHAIQUE O AYSÉN		Mar-08	Dic-08	PERMANENTE EN EJECUCIÓN	102	FACILITAR EL ACCESO A EDUCACIÓN SUPERIOR A ALUMNOS RESIDENTES EN LA REGIÓN Y QUE ESTUDIAN AL INTERIOR DE ESTA.	DATO DE COBERTURA CORRESPONDE AL AÑO 2006
JUNAEB	INTERPROVINCIAL	COYHAIQUE, AYSÉN, COCHRANE, CHILE CHICO, CISNE, LAGO VERDE	COYHAIQUE PTO. AYSÉN COCHRANE CHILE CHICO PTO. CISNE LA TAPERA LAGO VERDE	ALIMENTACIÓN VERANO	9.500	9.500	EDUCACION	MANTENER PROGRAMA DE ALIMENTACIÓN EN EPOCA VERANO CON APOYO RECREATIVO		Ene-08	Feb-08	PERMANENTE EN EJECUCIÓN	2.600	CREAR ESPACIO RECREATIVO QUE PERMITA A LOS NIÑOS Y NIÑAS, EL DESARROLLO DE SUS POTENCIALIDADES TANTO INDIVIDUALES COMO SOCIALES	PROGRAMA CONTINUO, PERMANECE EN EL TIEMPO
TOTAL INTER PROVINCIAL					414.584	414.584									

INSTITUCION RESPONSABLE	PROVINCIA	COMUNA	LOCALIDAD	INICIATIVA DE INVERSION	INVERSION 2008 M\$	COSTO TOTAL M\$	PROGRAMA	ACCIÓN/PROCESO	CODIGO BIP/SECTORIAL	FECHA INICIO	FECHA TERMINO	SITUACION	BENEFICIARIOS	IMPACTO	OBSERVACIONES
JUNAEB	REGIONAL	TODAS	TODAS	PROGRAMA DE ALIMENTACIÓN ESCOLAR - EDUCACIÓN BÁSICA	487.917	487.917	EDUCACION	ENTREGA DE ALIMENTACIÓN COMPLEMENTARIA A ESTUDIANTES DE ENSEÑANZA BÁSICA LA REGIÓN		Mar-08	Dic-08	PERMANENTE EN EJECUCIÓN	5.984	CONTRIBUIR A INCORPORAR Y MANTENER A LA POBLACIÓN VULNERABLE EN EL SISTEMA EDUCACIONAL.	PROGRAMA CONTINUO, PERMANECE EN EL TIEMPO

Anteproyecto Regional de Inversiones Región de Aysén – año 2008

INSTITUCION RESPONSABLE	PROVINCIA	COMUNA	LOCALIDAD	INICIATIVA DE INVERSION	INVERSION 2008 M\$	COSTO TOTAL M\$	PROGRAMA	ACCIÓN/PROCESO	CODIGO BIP/SECTORIAL	FECHA INICIO	FECHA TERMINO	SITUACION	BENEFICIARIOS	IMPACTO	OBSERVACIONES
JUNAEB	REGIONAL	TODAS	TODAS	PROGRAMA DE SALUD DEL ESTUDIANTE - SERVICIOS MÉDICOS	46.257	46.257	EDUCACIÓN	ATENCIÓN DE MÉDICOS ESPECIALISTAS Y TRATAMIENTOS EN ÁREAS DE OFTALMOLOGÍA, OTORRINO Y COLUMNA		May-08	Oct-08	PERMANENTE EN EJECUCIÓN	3.344	MEJORAR LA SALUD DE LOS ESCOLARES CON PROBLEMAS DE VISIÓN, AUDICIÓN Y POSTURALES, PARA COLABORAR EN SU RENDIMIENTO EN EL SISTEMA EDUCACIONAL	PROGRAMA CONTINUO, PERMANECE EN EL TIEMPO
JUNAEB	REGIONAL	TODAS	TODAS	BECA ZONAS EXTREMAS	589.775	589.775	EDUCACIÓN	APORTE EN DINERO Y PASAJE A ALUMNOS VULNERABLES DE LA REGIÓN DE AYSÉN QUE DECIDEN ESTUDIAR FUERA DE LA REGIÓN		Mar-08	Dic-08	PERMANENTE EN EJECUCIÓN	769	FACILITAR EL ACCESO A LA EDUCACIÓN SUPERIOR A ALUMNOS QUE ESTUDIAN FUERA DE LA REGIÓN	DATO DE COBERTURA CORRESPONDE AL AÑO 2006
JUNAEB	REGIONAL	TODAS	TODAS	BECA INDÍGENA	214.612	214.612	EDUCACIÓN	APORTE EN DINERO DESTINADO A CUBRIR PARTE DE LOS GASTOS DE ESTUDIANTES DE ASCENDENCIA INDÍGENA		May-08	Oct-08	PERMANENTE EN EJECUCIÓN	1.644	FACILITAR EL ACCESO AL SISTEMA EDUCATIVO A ESTUDIANTES DE ASCENDENCIA INDÍGENA DE ENSEÑANZA BÁSICA, MEDIA Y SUPERIOR	PROGRAMA CONTINUO, PERMANECE EN EL TIEMPO
JUNAEB	REGIONAL	TODAS	TODAS	BECA ALIMENTACIÓN ENSEÑANZA SUPERIOR	122.000	122.000	EDUCACIÓN	BECA DE ALIMENTACIÓN POR UN MONTO DIARIO DURANTE EL PERÍODO ACADÉMICO ANUAL.		Mar-08	Dic-08	PERMANENTE EN EJECUCIÓN	677	APOYAR LA SUBSISTENCIA DE ESTUDIANTES PERTENECIENTES A LAS FAMILIAS MÁS POBRES DEL PAÍS.	A PARTIR DE JUNIO LA COBERTURA SE AUMENTÓ A LA INDICADA EN COLUMNA N° DE BENEFICIARIOS; INICIALMENTE ERA 68 BENEFICIARIOS

Anteproyecto Regional de Inversiones Región de Aysén – año 2008

INSTITUCION RESPONSABLE	PROVINCIA	COMUNA	LOCALIDAD	INICIATIVA DE INVERSION	INVERSION 2008 M\$	COSTO TOTAL M\$	PROGRAMA	ACCIÓN/PROCESO	CODIGO BIP/SECTORIAL	FECHA INICIO	FECHA TERMINO	SITUACION	BENEFICIARIOS	IMPACTO	OBSERVACIONES
JUNAEB	REGIONAL	TODAS	TODAS	BECA PRESIDENTE DE LA REPUBLICA	162.143	162.143	EDUCACION	APORTE EN DINERO DIFERENCIADO POR NIVEL DE EDUCACIÓN, MEDIA Y SUPERIOR.		Abr-08	Nov-08	PERMANENTE EN EJECUCIÓN	604	APOYAR A ESTUDIANTES DE ESCASOS RECURSOS PARA QUE PUEDAN CONTINUAR ESTUDIOS DE EDUCACIÓN MEDIA Y SUPERIOR	PROGRAMA CONTINUO, PERMANECE EN EL TIEMPO
JUNAEB	REGIONAL	TODAS	TODAS	BECA PSU	18.205	18.205	EDUCACION	APORTE EN DINERO PARA CUBRIR TOTAL O PARCIALMENTE EL ARANCEL DE INSCRIPCIÓN A LA PSU		Jun-08	Jul-08	PERMANENTE EN EJECUCIÓN	926	ENTREGAR LA POSIBILIDAD A LOS ESTUDIANTES DE INGRESAR A LA ENSEÑANZA SUPERIOR	POSTULACIÓN ENTRE EL 10 DE MAYO Y EL 10 DE JUNIO A TRAVÉS PÁGINA WEB , WWW.JUNAEB.CL
JUNAEB	REGIONAL	TODAS	TODAS	TARJETA TNE	6.250	6.250	EDUCACION	TARJETA PASE ESCOLAR QUE PERMITE TRASLADO DE ESTUDIANTES ENTRE OTROS BENEFICIOS		Abr-08	Jun-08	PERMANENTE EN EJECUCIÓN	10.077 alumnos beneficiados	ENTREGA TARJETA QUE PERMITE EN CUALQUIER PUNTO DEL PAÍS USAR COMO PASE ESCOLAR ENTRE OTROS.	A TRAVÉS DE ESTA TARJETA LOS ALUMNOS PUEDEN ACCEDER A VISITAR MUSEOS, BIBLIOTECAS ENTRE OTROS
JUNAEB	REGIONAL	TODAS	TODAS	PROGRAMA RESIDENCIA FAMILIAR ESTUDIANTIL	158.563	158.563	EDUCACION	ALOJAMIENTO, ALIMENTACIÓN, APOYO EN UNA "FAMILIA TUTORA" PARA ALUMNOS DE 7º, 8º Y ENSEÑANZA MEDIA		Mar-08	Dic-08	PERMANENTE EN EJECUCIÓN	199	ALTERNATIVA DE VIVIENDA A ALUMNOS DE ENSEÑANZA MEDIA	PROGRAMA CONTINUO, PERMANECE EN EL TIEMPO

INSTITUCION RESPONSABLE	PROVINCIA	COMUNA	LOCALIDAD	INICIATIVA DE INVERSION	INVERSION 2008 M\$	COSTO TOTAL M\$	PROGRAMA	ACCIÓN/PROCESO	CODIGO BIP/SECTORIAL	FECHA INICIO	FECHA TERMINO	SITUACION	BENEFICIARIOS	IMPACTO	OBSERVACIONES
JUNAEB	REGIONAL	TODAS	TODAS	PROGRAMA DE UTILES ESCOLARES	7.390	7.390	EDUCACION	PROPORCIONAR SET DE UTILES ESCOLARES DIFERENCIADO POR NIVEL EDUCACIONAL.		Feb-08	May-08	PERMANENTE EN EJECUCIÓN	6.540	CONTRIBUIR A LA PERMANENCIA EN IGUALDAD DE CONDICIONES EN EL SISTEMA EDUCACIONAL A LOS ESTUDIANTES MÁS VULNERABLES	PROGRAMA CONTINUO, PERMANECE EN EL TIEMPO
TOTAL REGIONAL					1.813.112	1.813.112									
TOTAL INVERSION 2008 JUNAEB						2.294.290									

**ANTEPROYECTO REGIONAL DE INVERSIONES
CORFO**

INSTITUCION RESPONSABLE	PROVINCIA	COMUNA	LOCALIDAD	INICIATIVA DE INVERSION	INVERSION 2008 M\$	COSTO TOTAL M\$	PROGRAMA	ACCIÓN/PROCESO	CODIGO BIP/SECTORIAL	FECHA INICIO	FECHA TERMINO	SITUACION	BENEFICIARIOS	IMPACTO	OBSERVACIONES
CORFO AYSÉN	REGIONAL	TODAS	TODAS	PROGRAMAS DE FOMENTO	808.125		PROGRAMAS DE FOMENTO DE LA CALIDAD Y LA PRODUCTIVIDAD, DESARROLLO DE ALIANZAS EMPRESARIALES Y DE TERRITORIOS COMPETITIVOS	COFINANCIAMIENTO PARA LA MODERNIZACIÓN PRODUCTIVA EN LAS EMPRESAS A TRAVÉS DE INSTRUMENTOS DE FOMENTO TALES COMO: PROFO, PDP, FOCAL Y PTI.		Ene-07	30.06.2007	ARRASTRE Y NUEVO	APROXIMADAMENTE 200 BENEFICIARIOS A TRAVÉS DE LOS DIFERENTES PRODUCTOS ASOCIADOS AL PROGRAMA	CONTRIBUIR A QUE LOS EMPRESARIOS MIPYME MEJOREN LA GESTIÓN DE SUS EMPRESAS PERMITIÉNDOLES EMPRENDER Y VALORIZAR SUS NEGOCIOS.	

INSTITUCION RESPONSABLE	PROVINCIA	COMUNA	LOCALIDAD	INICIATIVA DE INVERSION	INVERSION 2008 M\$	COSTO TOTAL M\$	PROGRAMA	ACCIÓN/PROCESO	CÓDIGO BIP/SECTORIAL	FECHA INICIO	FECHA TERMINO	SITUACION	BENEFICIARIOS	IMPACTO	OBSERVACIONES
CORFO AYSÉN	REGIONAL	TODAS	TODAS	PROGRAMA INNOVA CHILE	900.000		PROGRAMA DE FOMENTO DE LA INNOVACIÓN - INNOVA CHILE	COFINANCIAMIENTO A EMPRESAS, EMPRENDEDORES Y OTRAS INSTITUCIONES, PARA EL APOYO AL EMPRENDIMIENTO, TRANSFERENCIA TECNOLÓGICA, INNOVACIÓN EMPRESARIAL, INNOVACIÓN PRECOMPETITIVA Y DE INTERÉS PÚBLICO		Ene-07	30.06.2007	NUEVO	APROXIMAMENTE 160 BENEFICIARIOS, A TRAVÉS DE LOS SUBSIDIOS Y NODOS TECNOLÓGICOS.	PROMOVER Y FACILITAR LA INNOVACIÓN EN LAS EMPRESAS, ESTIMULAR EL DESARROLLO EMPRENDEDOR, ASÍ COMO APOYAR EL FORTALECIMIENTO DEL SISTEMA NACIONAL DE INNOVACIÓN PARA CONTRIBUIR A ELEVAR LA COMPETITIVIDAD DE LA ECONOMÍA CHILENA.	
CORFO AYSÉN	REGIONAL	TODAS	TODAS	PROGRAMA TODO CHILE	95.000		PROMOCIÓN Y ATRACCIÓN DE INVERSIONES A LAS REGIONES - TODOCHILE. EL OBJETIVO ES PROMOVER LAS OPORTUNIDADES QUE OFRECEN LAS REGIONES DE CHILE A LOS INVERSIONISTAS NACIONALES Y EXTRANJEROS.	SUBSIDIO PARA ESTUDIOS O ASESORÍAS ESPECIALIZADAS PARA PROYECTOS DE INVERSIÓN EN REGIONES		Ene-07	30.06.2007	ARRASTRE Y NUEVO	SEGÚN DEMANDA	PROMOVER LA INVERSIÓN PRIVADA PARA INCREMENTAR A NIVEL NACIONAL SU MATERIALIZACIÓN EN CLUSTERS PRODUCTIVOS, EN SECTORES INTENSIVOS EN NUEVAS TECNOLOGÍAS Y EN ENERGÍAS RENOVABLES; Y A NIVEL REGIONAL EN CADENAS PRODUCTIVAS, SECTORES Y ZONAS GEOGRÁFICAS PRIORIZADAS.	

INSTITUCION RESPONSABLE	PROVINCIA	COMUNA	LOCALIDAD	INICIATIVA DE INVERSION	INVERSION 2008 M\$	COSTO TOTAL M\$	PROGRAMA	ACCIÓN/PROCESO	CÓDIGO BIP/SECTORIAL	FECHA INICIO	FECHA TERMINO	SITUACION	BENEFICIARIOS	IMPACTO	OBSERVACIONES
CORFO AYSÉN	REGIONAL	TODAS	TODAS	PROGRAMA ZONAS ESPECIALES	40.000		FONDO DE ASISTENCIA A PROMOCIÓN DE INVERSIONES EN ZONAS EXTREMAS Y PRODUCTIVAS DE RECONVERSIÓN	SUBSIDIO PARA ESTUDIOS O ASESORÍAS ESPECIALIZADAS PARA PROYECTOS DE INVERSIÓN EN ZONAS ESPECIALES		Ene-07	30.06.2007	ARRASTRE Y NUEVO	SEGÚN DEMANDA	PROMOVER LAS INVERSIONES PRODUCTIVAS Y DE SERVICIOS, FOMENTANDO LA CREACIÓN DE NUEVAS FUENTES LABORALES EN ZONAS REZAGADAS, DE RECONVERSIÓN PRODUCTIVA O ESPECIALES, A TRAVÉS DE INCENTIVOS Y LÍNEAS DE SUBSIDIOS	
TOTAL REGIONAL					1.843.125										
TOTAL INVERSIÓN CORFO 2008					1.843.125										

**ANTEPROYECTO REGIONAL DE INVERSIONES
SEREMI DE TRANSPORTES**

INSTITUCION RESPONSABLE	PROVINCIA	COMUNA	LOCALIDAD	INICIATIVA DE INVERSION	MONTO (M\$) 2008	COSTO TOTAL (M\$)	PROGRAMA	ACCION PROCESO	CÓDIGO BIP/SECTORIAL	FECHA INICIO	FECHA TERMINO	SITUACION	BENEFICIARIOS	IMPACTO	OBSERVACIONES
SEREMI DE TRANSPORTE Y TELECOMUNICACIONES	AYSÉN	GUAITECAS, CISNES Y AYSÉN	A) QUELLÓN-MELINKA-RAÚL MARÍN BALMACEDA-SANTO DOMINGO-MELIMOYU-BARRANCO-SENO GALA-PUERTO CISNES-PUERTO GAVIOTA-PUERTO AGUIRRE-PUERTO CHACABUCO	SUBSIDIO MARÍTIMO LITORAL NORTE 1	473.412	473.412	SUBSIDIOS AL TRANSPORTE ZONAS AISLADAS	SUBSIDIO	NO TIENE	01.01.2008	31.12.2008	EN EJECUCIÓN	22.353	CONECTIVIDAD INTRAREGIONAL	SERVICIO DE MAYOR IMPORTANCIA, PUES CUBRE EL LITORAL NORTE CON NUESTRA REGION Y CON LA REGION DE LOS LAGOS. TODOS LOS SERVICIOS DE TRANSPORTE SUBSIDIADO OBEDECEN AL PLAN DE SUBSIDIO DE TRANSPORTE DE ZONAS AISLADAS

INSTITUCION RESPONSABLE	PROVINCIA	COMUNA	LOCALIDAD	INICIATIVA DE INVERSION	MONTO (M\$) 2008	COSTO TOTAL (M\$)	PROGRAMA	ACCION PROCESO	CÓDIGO BIP/SECTORIAL	FECHA INICIO	FECHA TERMINO	SITUACION	BENEFICIARIOS	IMPACTO	OBSERVACIONES
SEREMI DE TRANSPORTE Y TELECOMUNICACIONES	AYSÉN	GUAITECAS, CISNES Y AYSÉN	QUELLÓN-MELINKA-RAÚL MARÍN BALMACEDA-SANTO DOMINGO-MELIMOYU-BARRANCO-SENO GALA-PUERTO CISNES-PUERTO GAVIOTA-PUERTO AGUIRRE-PUERTO CHACABUCO	SUBSIDIO MARÍTIMO LITORAL NORTE 2	334.425	334.425	SUBSIDIOS AL TRANSPORTE ZONAS AISLADAS	SUBSIDIO	NO TIENE	01.01.2008	31.12.2008	EJECUCION	22.353	CONECTIVIDAD INTRAREGIONAL	TODOS LOS SERVICIOS DE TRANSPORTE SUBSIDIADO OBEDECEN AL PLAN DE SUBSIDIO DE TRANSPORTE DE ZONAS AISLADAS
SEREMI DE TRANSPORTE Y TELECOMUNICACIONES	AYSÉN	GUAITECAS	MELINKA	SUBSIDIO MARÍTIMO MELINKA - QUELLÓN PASAJEROS Y CARGA	53.340	53.340	SUBSIDIOS AL TRANSPORTE ZONAS AISLADAS	SUBSIDIO	NO TIENE	01.01.2008	31.12.2008	FINALIZADO. SERVICIO VERANO		CONECTIVIDAD INTRAREGIONAL	TODOS LOS SERVICIOS DE TRANSPORTE SUBSIDIADO OBEDECEN AL PLAN DE SUBSIDIO DE TRANSPORTE DE ZONAS AISLADAS
SEREMI DE TRANSPORTE Y TELECOMUNICACIONES	AYSÉN	GUAITECAS	MELINKA	MELINKA - QUELLÓN PASAJEROS Y CARGA	3.581	3.581	SUBSIDIOS AL TRANSPORTE ZONAS AISLADAS	SUBSIDIO	NO TIENE	01.01.2008	31.12.2008	FINALIZADO. SERVICIO EMERGENCIA		CONECTIVIDAD INTRAREGIONAL	TODOS LOS SERVICIOS DE TRANSPORTE SUBSIDIADO OBEDECEN AL PLAN DE SUBSIDIO DE TRANSPORTE DE ZONAS AISLADAS
SEREMI DE TRANSPORTE Y TELECOMUNICACIONES	AYSÉN	GUAITECAS	MELINKA-REPOLLAL	SUBSIDIO TERRESRE COCHRANE - EL MAITÉN	3.969	3.969	SUBSIDIOS AL TRANSPORTE ZONAS AISLADAS	SUBSIDIO	NO TIENE	01.01.2008	31.12.2008	EJECUCION	2.867	PERMITE LA CONECTIVIDAD CON EL RESTO DE LA REGION PARA LOS POBLADORES BENEFICIADOS	TODOS LOS SERVICIOS DE TRANSPORTE SUBSIDIADO OBEDECEN AL PLAN DE SUBSIDIO DE TRANSPORTE DE ZONAS AISLADAS
SEREMI DE TRANSPORTE Y TELECOMUNICACIONES	AYSÉN	CISNES	LA JUNTA-PUERTO CISNES	SUBSIDIO TERRESTRE LA JUNTA-PUERTO CISNES	5.544	5.544	SUBSIDIOS AL TRANSPORTE ZONAS AISLADAS	SUBSIDIO	NO TIENE	01.01.2008	31.12.2008	EJECUCION	5.739	PERMITE LA CONECTIVIDAD CON EL RESTO DE LA REGION PARA LOS POBLADORES BENEFICIADOS	TODOS LOS SERVICIOS DE TRANSPORTE SUBSIDIADO OBEDECEN AL PLAN DE SUBSIDIO DE TRANSPORTE DE ZONAS AISLADAS

Anteproyecto Regional de Inversiones Región de Aysén – año 2008

INSTITUCION RESPONSABLE	PROVINCIA	COMUNA	LOCALIDAD	INICIATIVA DE INVERSION	MONTO (M\$) 2008	COSTO TOTAL (M\$)	PROGRAMA	ACCION PROCESO	CODIGO BIP/SECTORIAL	FECHA INICIO	FECHA TERMINO	SITUACION	BENEFICIARIOS	IMPACTO	OBSERVACIONES
SEREMI DE TRANSPORTE Y TELECOMUNICACIONES	AYSÉN	AYSÉN	1) PUERTO AYSÉN Y ALREDEDORES	SUBSIDIO TRANSPORTE MARÍTIMO LITORAL SUR	73.516	73.516	SUBSIDIOS AL TRANSPORTE ZONAS AISLADAS	SUBSIDIO	NO TIENE	01.01.2008	31.12.2008	EJECUCION	22.353	CONECTIVIDAD INTRAREGIONAL	TODOS LOS SERVICIOS DE TRANSPORTE SUBSIDIADO OBEDECEN AL PLAN DE SUBSIDIO DE TRANSPORTE DE ZONAS AISLADAS
SEREMI DE TRANSPORTE Y TELECOMUNICACIONES	AYSÉN	AYSÉN	PUERTO AGUIRRE Y PUERTO CHACABUCO	PUERTO AGUIRRE - PUERTO CHACABUCO (VERANO)	11.233	11.233	SUBSIDIOS AL TRANSPORTE ZONAS AISLADAS	SUBSIDIO	NO TIENE	PERMANENTE	PERMANENTE	FINALIZADO. SERVICIO VERANO		CONECTIVIDAD INTRAREGIONAL	TODOS LOS SERVICIOS DE TRANSPORTE SUBSIDIADO OBEDECEN AL PLAN DE SUBSIDIO DE TRANSPORTE DE ZONAS AISLADAS
SEREMI DE TRANSPORTE Y TELECOMUNICACIONES	AYSÉN	AYSÉN	PUERTO CHACABUCO	PUERTO MONTT - PUERTO CHACABUCO (JULIETA S Y COLONO) (EMERGENCIA)	32.487	32.487	SUBSIDIOS AL TRANSPORTE ZONAS AISLADAS	SUBSIDIO	NO TIENE	PERMANENTE	PERMANENTE	FINALIZADO. SERVICIO EMERGENCIA		CONECTIVIDAD INTRAREGIONAL	TODOS LOS SERVICIOS DE TRANSPORTE SUBSIDIADO OBEDECEN AL PLAN DE SUBSIDIO DE TRANSPORTE DE ZONAS AISLADAS
TOTAL PROVINCIA DE AYSÉN					991.506	991.506									

INSTITUCION RESPONSABLE	PROVINCIA	COMUNA	LOCALIDAD	INICIATIVA DE INVERSION	MONTO (M\$) 2008	COSTO TOTAL (M\$)	PROGRAMA	ACCION PROCESO	CODIGO BIP/SECTORIAL	FECHA INICIO	FECHA TERMINO	SITUACION	BENEFICIARIOS	IMPACTO	OBSERVACIONES
SEREMI DE TRANSPORTE Y TELECOMUNICACIONES	CAPITÁN PRAT	TORTEL	SECTOR BRAVO - SECTOR LAGO QUETRO (TRANSBORDO EN BARCAZA FIORDO MITCHEL 1 HORA)	SUBSIDIO TERRESTRE CALETA TORTEL	5.544	5.544	SUBSIDIOS AL TRANSPORTE ZONAS AISLADAS	SUBSIDIO		01.01.2008	31.12.2008	EJECUCION	507	PERMITE LA CONECTIVIDAD CON EL RESTO DE LA REGION PARA LOS POBLADORES BENEFICIADOS	TODOS LOS SERVICIOS DE TRANSPORTE SUBSIDIADO OBEDECEN AL PLAN DE SUBSIDIO DE TRANSPORTE DE ZONAS AISLADAS

INSTITUCION RESPONSABLE	PROVINCIA	COMUNA	LOCALIDAD	INICIATIVA DE INVERSION	MONTO (M\$) 2008	COSTO TOTAL (M\$)	PROGRAMA	ACCION PROCESO	CÓDIGO BIP/SECTORIAL	FECHA INICIO	FECHA TERMINO	SITUACION	BENEFICIARIOS	IMPACTO	OBSERVACIONES
SEREMI DE TRANSPORTE Y TELECOMUNICACIONES	CAPITÁN PRAT	TORTEL	1) - TORTEL - PUERTO VALENZUELA - PUERTO YUNGAY - SECTOR RÍO BRAVO. 2) - TORTEL - ISLA VARGAS - ISLA FRANCISCO - ESTERO VENTISQUERO - SECTOR JORGE MONTT - SECTOR EL PASCUA. 3) - TORTEL - PUERTO MARÍA ELENA - SECTOR STEPHEN. 4) - TORTEL - SECTOR ANGAMOS	SUBSIDIO MARÍTIMO LITORAL SUR AUSTRAL TRAMO 1	12.576	12.576	SUBSIDIOS AL TRANSPORTE ZONAS AISLADAS	SUBSIDIO		01.01.2008	31.12.2008	EJECUCION	507	CONECTIVIDAD INTRAREGIONAL	TODOS LOS SERVICIOS DE TRANSPORTE SUBSIDIADO OBEDECEN AL PLAN DE SUBSIDIO DE TRANSPORTE DE ZONAS AISLADAS
SEREMI DE TRANSPORTE Y TELECOMUNICACIONES	CAPITÁN PRAT	TORTEL	TORTEL-VAGABUND	SUBSIDIO MARÍTIMO LITORAL SUR AUSTRAL TRAMO 2: O	4.394	4.394	SUBSIDIOS AL TRANSPORTE ZONAS AISLADAS	SUBSIDIO		01.01.2008	31.12.2008	EN LICITACIÓN	507	CONECTIVIDAD INTRAREGIONAL	TODOS LOS SERVICIOS DE TRANSPORTE SUBSIDIADO OBEDECEN AL PLAN DE SUBSIDIO DE TRANSPORTE DE ZONAS AISLADAS
SEREMI DE TRANSPORTE Y TELECOMUNICACIONES	CAPITÁN PRAT	O'HIGGINS	LAGO O'HIGGINS	SUBSIDIO LACUSTRE LAGO O'HIGGINS	27.300	27.300	SUBSIDIOS AL TRANSPORTE ZONAS AISLADAS	SUBSIDIO		01.01.2008	31.12.2008	OPERANDO CON TRATO DIRECTO, EN LICITACIÓN	463	PERMITE LA CONECTIVIDAD Y ABASTECIMIENTO DE LOS DIFERENTES PUERTOS AL INTERIOR DEL LAGO	EL SERVICIO EN CURSO TERMINA ESTE MES Y SE INICIA UN NUEVO PERIODO CON ADJUDICADO EN ULTIMO PROCESO

Anteproyecto Regional de Inversiones Región de Aysén – año 2008

INSTITUCION RESPONSABLE	PROVINCIA	COMUNA	LOCALIDAD	INICIATIVA DE INVERSION	MONTO (M\$) 2008	COSTO TOTAL (M\$)	PROGRAMA	ACCION PROCESO	CODIGO BIP/SECTORIAL	FECHA INICIO	FECHA TERMINO	SITUACION	BENEFICIARIOS	IMPACTO	OBSERVACIONES
SEREMI DE TRANSPORTE Y TELECOMUNICACIONES	CAPITÁN PRAT	O'HIGGINS	VILLA O'HIGGINS-EL BAGUAL-LAS MARGARITAS-SANTA ROSA-LA HERRADURA-RINCÓN CHICO-MIRASOL-ENTRADA MAYER	SUBSIDIO TERRESTRE VILLA O'HIGGINS-ENTRADA MAYER	3.969	3.969	SUBSIDIOS AL TRANSPORTE ZONAS AISLADAS	SUBSIDIO		01.01.2008	31.12.2008	EJECUCION	463	PERMITE LA CONECTIVIDAD CON EL RESTO DE LA REGION PARA LOS POBLADORES BENEFICIADOS	TODOS LOS SERVICIOS DE TRANSPORTE SUBSIDIADO OBEDECEN AL PLAN DE SUBSIDIO DE TRANSPORTE DE ZONAS AISLADAS
SEREMI DE TRANSPORTE Y TELECOMUNICACIONES	CAPITÁN PRAT	COYHAIQUE, COCHRANE, O'HIGGINS	COYHAIQUE, COCHRANE Y VILLA O'HIGGINS	SUBSIDIO TERRESTRE COYHAIQUE - COCHRANE - O'HIGGINS	56.070	56.070	SUBSIDIOS AL TRANSPORTE ZONAS AISLADAS	SUBSIDIO		01.01.2008	31.12.2008	EJECUCION	463	PERMITE LA CONECTIVIDAD CON EL RESTO DE LA REGION PARA LOS POBLADORES BENEFICIADOS	TODOS LOS SERVICIOS DE TRANSPORTE SUBSIDIADO OBEDECEN AL PLAN DE SUBSIDIO DE TRANSPORTE DE ZONAS AISLADAS
SEREMI DE TRANSPORTE Y TELECOMUNICACIONES	CAPITÁN PRAT	COYHAIQUE TORTEL	COYHAIQUE, CALETA TORTEL	SUBSIDIO TERRESTRE COYHAIQUE - TORTEL	27.143	27.143	SUBSIDIOS AL TRANSPORTE ZONAS AISLADAS	SUBSIDIO		01.01.2008	31.12.2008	EJECUCION	507	PERMITE LA CONECTIVIDAD CON EL RESTO DE LA REGION PARA LOS POBLADORES BENEFICIADOS	TODOS LOS SERVICIOS DE TRANSPORTE SUBSIDIADO OBEDECEN AL PLAN DE SUBSIDIO DE TRANSPORTE DE ZONAS AISLADAS
SEREMI DE TRANSPORTE Y TELECOMUNICACIONES	CAPITÁN PRAT	COCHRANE Y O'HIGGINS	- YUNGAY - (TRANSBORDO EN BARCAZA FIORDO MITCHEL 1 HORA) - VILLA O'HIGGINS	SUBSIDIO TERRESTRE COCHRANE-VILLA O'HIGGINS	4.714	4.714	SUBSIDIOS AL TRANSPORTE ZONAS AISLADAS	SUBSIDIO		01.01.2008	31.12.2008	EJECUCION	463	PERMITE LA CONECTIVIDAD CON EL RESTO DE LA REGION PARA LOS POBLADORES BENEFICIADOS	TODOS LOS SERVICIOS DE TRANSPORTE SUBSIDIADO OBEDECEN AL PLAN DE SUBSIDIO DE TRANSPORTE DE ZONAS AISLADAS
SEREMI DE TRANSPORTE Y TELECOMUNICACIONES	CAPITÁN PRAT	COCHRANE	SECTOR ARMANDO GANGAS A SECTOR REINALDO	SUBSIDIO FLUVIAL RÍO BAKER TRAMO 2	7.541	7.541	SUBSIDIOS AL TRANSPORTE ZONAS AISLADAS	SUBSIDIO		01.01.2008	31.12.2008	EJECUCION	2.867	PERMITE LA CONECTIVIDAD CON EL RESTO DE LA REGION PARA LOS POBLADORES BENEFICIADOS	TODOS LOS SERVICIOS DE TRANSPORTE SUBSIDIADO OBEDECEN AL PLAN DE SUBSIDIO DE TRANSPORTE DE ZONAS AISLADAS

Anteproyecto Regional de Inversiones Región de Aysén – año 2008

INSTITUCION RESPONSABLE	PROVINCIA	COMUNA	LOCALIDAD	INICIATIVA DE INVERSION	MONTO (M\$) 2008	COSTO TOTAL (M\$)	PROGRAMA	ACCION PROCESO	CÓDIGO BIP/SECTORIAL	FECHA INICIO	FECHA TERMINO	SITUACION	BENEFICIARIOS	IMPACTO	OBSERVACIONES
SEREMI DE TRANSPORTE Y TELECOMUNICACIONES	CAPITÁN PRAT	COCHRANE	- SECTOR ESMERALDA - SECTOR ULLOA - PASARELA (SEDE JUNTA DE VECINOS SAN LORENZO KM 33) - CASA SR. PAILLACAR (KM 42)	SUBSIDIO TERRESTRE COCHRANE-SAN LORENZO	4.572	4.572	SUBSIDIOS AL TRANSPORTE ZONAS AISLADAS	SUBSIDIO		01.01.2008	31.12.2008	EJECUCION	2.867	PERMITE LA CONECTIVIDAD CON EL RESTO DE LA REGION PARA LOS POBLADORES BENEFICIADOS	TODOS LOS SERVICIOS DE TRANSPORTE SUBSIDIADO OBEDECEN AL PLAN DE SUBSIDIO DE TRANSPORTE DE ZONAS AISLADAS
SEREMI DE TRANSPORTE Y TELECOMUNICACIONES	CAPITÁN PRAT	COCHRANE	BALSA BACKER-CONFLUENCIA EL SALTO/RÍO BAKER-PUERTO PLAYA COLONIA-PUERTO CONFLUENCIA COLONIA BACKER-BALSA COLONIA-	SUBSIDIO FLUVIAL RÍO BAKER TRAMO 1	5.103	5.103	SUBSIDIOS AL TRANSPORTE ZONAS AISLADAS	SUBSIDIO		01.01.2008	31.12.2008	EJECUCION	2.867	PERMITE LA CONECTIVIDAD CON EL RESTO DE LA REGION PARA LOS POBLADORES BENEFICIADOS	TODOS LOS SERVICIOS DE TRANSPORTE SUBSIDIADO OBEDECEN AL PLAN DE SUBSIDIO DE TRANSPORTE DE ZONAS AISLADAS
SEREMI DE TRANSPORTE Y TELECOMUNICACIONES	CAPITÁN PRAT	COCHRANE	COCHRANE-BAHÍA SILVA	SUBSIDIO TERRESTRE COCHRANE - BAHÍA SILVA	3.780	3.780	SUBSIDIOS AL TRANSPORTE ZONAS AISLADAS	SUBSIDIO		01.01.2008	31.12.2008	DESIERTO, SIN OFERENTES	2.867	PERMITE LA CONECTIVIDAD CON EL RESTO DE LA REGION PARA LOS POBLADORES BENEFICIADOS	TODOS LOS SERVICIOS DE TRANSPORTE SUBSIDIADO OBEDECEN AL PLAN DE SUBSIDIO DE TRANSPORTE DE ZONAS AISLADAS
SEREMI DE TRANSPORTE Y TELECOMUNICACIONES	CAPITÁN PRAT	COCHRANE	COCHRANE-EL MAITÉN	SUBSIDIO TERRESTRE MELINKA-REPOLLAL	4.064	4.064	SUBSIDIOS AL TRANSPORTE ZONAS AISLADAS	SUBSIDIO		01.01.2008	31.12.2008	DESIERTO, SIN OFERENTES	1.539	PERMITE LA CONECTIVIDAD CON EL RESTO DE LA REGION PARA LOS POBLADORES BENEFICIADOS	TODOS LOS SERVICIOS DE TRANSPORTE SUBSIDIADO OBEDECEN AL PLAN DE SUBSIDIO DE TRANSPORTE DE ZONAS AISLADAS

INSTITUCION RESPONSABLE	PROVINCIA	COMUNA	LOCALIDAD	INICIATIVA DE INVERSION	MONTO (M\$) 2008	COSTO TOTAL (M\$)	PROGRAMA	ACCION PROCESO	CÓDIGO BIP/SECTORIAL	FECHA INICIO	FECHA TERMINO	SITUACION	BENEFICIARIOS	IMPACTO	OBSERVACIONES
SEREMI DE TRANSPORTE Y TELECOMUNICACIONES	CAPITÁN PRAT	COCHRANE	LAGO COCHRANE	SUBSIDIO LACUSTRE LAGO COCHRANE	10.319	10.319	SUBSIDIOS AL TRANSPORTE ZONAS AISLADAS	SUBSIDIO		01.01.2008	31.12.2008	EJECUCION	2.867	PERMITE LA CONECTIVIDAD Y ABASTECIMIENTO DE LOS DIFERENTES PUERTOS AL INTERIOR DEL LAGO	TODOS LOS SERVICIOS DE TRANSPORTE SUBSIDIADO OBEDECEN AL PLAN DE SUBSIDIO DE TRANSPORTE DE ZONAS AISLADAS
SEREMI DE TRANSPORTE Y TELECOMUNICACIONES	CAPITÁN PRAT/ULTIMA ESPERANZA	TORTEL/PUERTO NATALES	CALETA TORTEL-PUERTO NATALES	SUBSIDIO MARITIMO CALETA TORTEL-PUERTO EDÉN	14.238	14.238	SUBSIDIOS AL TRANSPORTE ZONAS AISLADAS	SUBSIDIO		01.01.2008	31.12.2008	EJECUCION	507	CONECTIVIDAD INTRAREGIONAL	TODOS LOS SERVICIOS DE TRANSPORTE SUBSIDIADO OBEDECEN AL PLAN DE SUBSIDIO DE TRANSPORTE DE ZONAS AISLADAS
TOTAL PROVINCIA CAPITÁN PRAT					191.325	191.325									

INSTITUCION RESPONSABLE	PROVINCIA	COMUNA	LOCALIDAD	INICIATIVA DE INVERSION	MONTO (M\$) 2008	COSTO TOTAL (M\$)	PROGRAMA	ACCION PROCESO	CÓDIGO BIP/SECTORIAL	FECHA INICIO	FECHA TERMINO	SITUACION	BENEFICIARIOS	IMPACTO	OBSERVACIONES
SEREMI DE TRANSPORTE Y TELECOMUNICACIONES	COYHAIQUE	LAGO VERDE	LAGO VERDE	SUBSIDIO TERRESTRE COYHAIQUE - LAGO VERDE	5.670	5.670	SUBSIDIOS AL TRANSPORTE ZONAS AISLADAS	SUBSIDIO		01.01.2008	31.12.2008	EJECUCION		PERMITE LA CONECTIVIDAD CON EL RESTO DE LA REGION PARA LOS POBLADORES BENEFICIADOS	TODOS LOS SERVICIOS DE TRANSPORTE SUBSIDIADO OBEDECEN AL PLAN DE SUBSIDIO DE TRANSPORTE DE ZONAS AISLADAS
SEREMI DE TRANSPORTE Y TELECOMUNICACIONES	COYHAIQUE	LAGO VERDE	VILLA AMENGUAL - SECTOR LA TOVIANA - LAS ROSAS (J. HURTADO) - CRUCE SANTA TERESITA - SECTOR PUENTE TORCAZA - VILLA LA TAPERA - ESTANCIA RÍO CISNES.	SUBSIDIO TERRESTRE COYHAIQUE-VILLA LA TAPERA	13.104	13.104	SUBSIDIOS AL TRANSPORTE ZONAS AISLADAS	SUBSIDIO		01.01.2008	31.12.2008	EJECUCION		PERMITE LA CONECTIVIDAD CON EL RESTO DE LA REGION PARA LOS POBLADORES BENEFICIADOS	TODOS LOS SERVICIOS DE TRANSPORTE SUBSIDIADO OBEDECEN AL PLAN DE SUBSIDIO DE TRANSPORTE DE ZONAS AISLADAS

INSTITUCION RESPONSABLE	PROVINCIA	COMUNA	LOCALIDAD	INICIATIVA DE INVERSION	MONTO (M\$) 2008	COSTO TOTAL (M\$)	PROGRAMA	ACCION PROCESO	CODIGO BIP/SECTORIAL	FECHA INICIO	FECHA TERMINO	SITUACION	BENEFICIARIOS	IMPACTO	OBSERVACIONES
SEREMI DE TRANSPORTE Y TELECOMUNICACIONES	COYHAIQUE	COYHAIQUE	MANIHUALES - MINA TOQUI - ALTO MANIHUALES -	SUBSIDIO TERRESTRE COYHAIQUE EL GATO - NIREHUAO	11.244	11.244	SUBSIDIOS AL TRANSPORTE ZONAS AISLADAS	SUBSIDIO		01.01.2008	31.12.2008	EJECUCION	50.041	PERMITE LA CONECTIVIDAD CON EL RESTO DE LA REGION PARA LOS POBLADORES BENEFICIADOS	TODOS LOS SERVICIOS DE TRANSPORTE SUBSIDIADO OBEDECEN AL PLAN DE SUBSIDIO DE TRANSPORTE DE ZONAS AISLADAS
SEREMI DE TRANSPORTE Y TELECOMUNICACIONES	COYHAIQUE	COYHAIQUE	COYHAIQUE - EL SALTO - CRUCE EL FRAILE - CRUCE LAGO FRÍO - CRUCE CERRO GALERA - INTERMEDIO PELUDO - LA CORDONADA.	SUBSIDIO TERRESTRE COYHAIQUE - LAGO POLLUX-LA CORDONADA	6.152	6.152	SUBSIDIOS AL TRANSPORTE ZONAS AISLADAS	SUBSIDIO		01.01.2008	31.12.2008	EJECUCION	50.041	PERMITE LA CONECTIVIDAD CON EL RESTO DE LA REGION PARA LOS POBLADORES BENEFICIADOS	TODOS LOS SERVICIOS DE TRANSPORTE SUBSIDIADO OBEDECEN AL PLAN DE SUBSIDIO DE TRANSPORTE DE ZONAS AISLADAS
SEREMI DE TRANSPORTE Y TELECOMUNICACIONES	COYHAIQUE	COYHAIQUE	COYHAIQUE - EL CLARO - ESCUELA LAGO ATRAVESADO - SEIS LAGUNAS - CERRO NEGRO - VILLA FREI - LAGO ELIZALDE - VALLE SIMPSON	SUBSIDIO TERRESTRE COYHAIQUE - SEIS LAGUNAS - CERRO NEGRO - VILLA FREI - LAGO ELIZALDE - VALLE SIMPSON	4.772	4.772	SUBSIDIOS AL TRANSPORTE ZONAS AISLADAS	SUBSIDIO		01.01.2008	31.12.2008	EJECUCION	50.041	PERMITE LA CONECTIVIDAD CON EL RESTO DE LA REGION PARA LOS POBLADORES BENEFICIADOS	TODOS LOS SERVICIOS DE TRANSPORTE SUBSIDIADO OBEDECEN AL PLAN DE SUBSIDIO DE TRANSPORTE DE ZONAS AISLADAS
SEREMI DE TRANSPORTE Y TELECOMUNICACIONES	COYHAIQUE	COYHAIQUE	COYHAIQUE - VALLE SIMPSON - VILLA FREI - MUELLE LAGO ELIZALDE - BOCA LEÓN - RÍO PALOMA - (SECTOR PREDIO SR. VICTOR MARTÍNEZ) - LAGO CARO.	SUBSIDIO TERRESTRE COYHAIQUE - VALLE SIMPSON - VILLA FREI - LAGO CARO	4.332	4.332	SUBSIDIOS AL TRANSPORTE ZONAS AISLADAS	SUBSIDIO		01.01.2008	31.12.2008	EJECUCION	50.041	PERMITE LA CONECTIVIDAD CON EL RESTO DE LA REGION PARA LOS POBLADORES BENEFICIADOS	TODOS LOS SERVICIOS DE TRANSPORTE SUBSIDIADO OBEDECEN AL PLAN DE SUBSIDIO DE TRANSPORTE DE ZONAS AISLADAS

Anteproyecto Regional de Inversiones Región de Aysén – año 2008

INSTITUCION RESPONSABLE	PROVINCIA	COMUNA	LOCALIDAD	INICIATIVA DE INVERSION	MONTO (M\$) 2008	COSTO TOTAL (M\$)	PROGRAMA	ACCION PROCESO	CÓDIGO BIP/SECTORIAL	FECHA INICIO	FECHA TERMINO	SITUACION	BENEFICIARIOS	IMPACTO	OBSERVACIONES
SEREMI DE TRANSPORTE Y TELECOMUNICACIONES	COYHAIQUE	COYHAIQUE	ENSENADA VALLE SIMPSON	SUBSIDIO TERRESTRE COYHAIQUE-ENSENADA VALLE SIMPSON	2.730	2.730	SUBSIDIOS AL TRANSPORTE ZONAS AISLADAS	SUBSIDIO		01.01.2008	31.12.2008	EJECUCION	50.041	PERMITE LA CONECTIVIDAD CON EL RESTO DE LA REGION PARA LOS POBLADORES BENEFICIADOS	TODOS LOS SERVICIOS DE TRANSPORTE SUBSIDIADO OBEDECEN AL PLAN DE SUBSIDIO DE TRANSPORTE DE ZONAS AISLADAS
SEREMI DE TRANSPORTE Y TELECOMUNICACIONES	COYHAIQUE	COYHAIQUE	LAGO CARO-ELIZALDE	SUBSIDIO LACUSTRE LAGO CARO - LAGO ELIZALDE	2.363	2.363	SUBSIDIOS AL TRANSPORTE ZONAS AISLADAS	SUBSIDIO		01.01.2008	31.12.2008	DESIERTO SIN OFERENTES	50.041		NO SE HA PODIDO RESTABLECER, TODA VEZ QUE NO HAY OFERENTES NI INTERESADOS
TOTAL PROVINCIA COYHAIQUE					50.367	50.367									

INSTITUCION RESPONSABLE	PROVINCIA	COMUNA	LOCALIDAD	INICIATIVA DE INVERSION	MONTO (M\$) 2008	COSTO TOTAL (M\$)	PROGRAMA	ACCION PROCESO	CÓDIGO BIP/SECTORIAL	FECHA INICIO	FECHA TERMINO	SITUACION	BENEFICIARIOS	IMPACTO	OBSERVACIONES
SEREMI DE TRANSPORTE Y TELECOMUNICACIONES	GENERAL CARRERA	RÍO IBÁÑEZ, CHILE CHICO	PUERTO IBÁÑEZ-CHILE CHICO	SUBSIDIO LACUSTRE LAGO GENERAL CARRERA	15.750	15.750	SUBSIDIOS AL TRANSPORTE ZONAS AISLADAS	SUBSIDIO		01.01.2008	31.12.2008	EJECUCION		MANTENIMIENTO DE LA CONECTIVIDAD ENTRE CHILE CHICO CON EL RESTO DE LA REGION	TODOS LOS SERVICIOS DE TRANSPORTE SUBSIDIADO OBEDECEN AL PLAN DE SUBSIDIO DE TRANSPORTE DE ZONAS AISLADAS
SEREMI DE TRANSPORTE Y TELECOMUNICACIONES	GENERAL CARRERA	RÍO IBÁÑEZ	BAHÍA MURTA KM 10 – KM 20 - PUERTO SÁNCHEZ. 2) TRANQUILO-SECTOR LAGO BAYO CAMINO A BAHÍA EXPLORADORES	SUBSIDIO TERRESTRE BAHÍA MURTA-PUERTO SÁNCHEZ-TRANQUILO-SECTOR LAGO BAYO CAMINO A BAHÍA EXPLORADORES	3.024	3.024	SUBSIDIOS AL TRANSPORTE ZONAS AISLADAS	SUBSIDIO		01.01.2008	31.12.2008	EJECUCION	2.477	PERMITE LA CONECTIVIDAD CON EL RESTO DE LA REGION PARA LOS POBLADORES BENEFICIADOS	TODOS LOS SERVICIOS DE TRANSPORTE SUBSIDIADO OBEDECEN AL PLAN DE SUBSIDIO DE TRANSPORTE DE ZONAS AISLADAS

INSTITUCION RESPONSABLE	PROVINCIA	COMUNA	LOCALIDAD	INICIATIVA DE INVERSION	MONTO (M\$) 2008	COSTO TOTAL (M\$)	PROGRAMA	ACCION PROCESO	CÓDIGO BIP/SECTORIAL	FECHA INICIO	FECHA TERMINO	SITUACION	BENEFICIARIOS	IMPACTO	OBSERVACIONES
SEREMI DE TRANSPORTE Y TELECOMUNICACIONES	GENERAL CARRERA	RIO IBÁÑEZ	PTO. INGENIERO IBÁÑEZ-LEVICÁN	SUBSIDIO TERRESTRE P. IBÁÑEZ – LEVICAN	4.685	4.685	SUBSIDIOS AL TRANSPORTE ZONAS AISLADAS	SUBSIDIO		01.01.2008	31.12.2008	EJECUCION	2.477	PERMITE LA CONECTIVIDAD CON EL RESTO DE LA REGION PARA LOS POBLADORES BENEFICIADOS	TODOS LOS SERVICIOS DE TRANSPORTE SUBSIDIADO OBEDECEN AL PLAN DE SUBSIDIO DE TRANSPORTE DE ZONAS AISLADAS
TOTAL PROVINCIA GENERAL CARRERA					23.459	23.459									

INSTITUCION RESPONSABLE	PROVINCIA	COMUNA	LOCALIDAD	INICIATIVA DE INVERSION	MONTO (M\$) 2008	GASTADO A LA FECHA (M\$)	PROGRAMA	ACCION PROCESO	CÓDIGO BIP/SECTORIAL	FECHA INICIO	FECHA TERMINO	SITUACION	BENEFICIARIOS	IMPACTO	OBSERVACIONES
SEREMI DE TRANSPORTE Y TELECOMUNICACIONES	INTERPROVINCIAL	RÍO IBÁÑEZ, CHILE CHICO, COCHRANE, TORTEL	COYHAIQUE, PTO IBÁÑEZ, TRANQUILO, YUNGAY, CHILE CHICO, MALLÍN GRANDE, PTO. BERTRAND, COCHRANE, BAHÍA MURTA, VILLA CO. CASTILLO, CALETA TORTEL	SUBSIDIO TERRESTRE COYHAIQUE - COCHRANE E INTERMEDIOS (6 RECORRIDOS)	23.100	23.100	SUBSIDIOS AL TRANSPORTE ZONAS AISLADAS	SUBSIDIO		01.01.2008	31.12.2008	EJECUCION	2.867	PERMITE LA CONECTIVIDAD CON EL RESTO DE LA REGION PARA LOS POBLADORES BENEFICIADOS	TODOS LOS SERVICIOS DE TRANSPORTE SUBSIDIADO OBEDECEN AL PLAN DE SUBSIDIO DE TRANSPORTE DE ZONAS AISLADAS
SEREMI DE TRANSPORTE Y TELECOMUNICACIONES	INTERPROVINCIAL	COYHAIQUE TORTEL		SUBSIDIO CARGA COYHAIQUE A TORTEL	13.126	13.126	SUBSIDIOS AL TRANSPORTE ZONAS AISLADAS	SUBSIDIO		01.01.2008	31.12.2008	EN PROCESO DE LICITACIÓN		PERMITE LA CONECTIVIDAD CON EL RESTO DE LA REGION PARA LOS POBLADORES BENEFICIADOS	TODOS LOS SERVICIOS DE TRANSPORTE SUBSIDIADO OBEDECEN AL PLAN DE SUBSIDIO DE TRANSPORTE DE ZONAS AISLADAS

INSTITUCION RESPONSABLE	PROVINCIA	COMUNA	LOCALIDAD	INICIATIVA DE INVERSION	MONTO (M\$) 2008	GASTADO A LA FECHA (M\$)	PROGRAMA	ACCION PROCESO	CODIGO BIP/SECTORIAL	FECHA INICIO	FECHA TERMINO	SITUACION	BENEFICIARIOS	IMPACTO	OBSERVACIONES
SEREMI DE TRANSPORTE Y TELECOMUNICACIONES	INTERPROVINCIAL	COYHAIQUE	O'HIGGINS	SUBSIDIO CARGA COYHAIQUE A O'HIGGINS	11.364	11.364	SUBSIDIOS AL TRANSPORTE ZONAS AISLADAS	SUBSIDIO		01.01.2008	31.12.2008	EN PROCESO DE LICITACION		PERMITE LA CONECTIVIDAD CON EL RESTO DE LA REGION PARA LOS POBLADORES BENEFICIADOS	TODOS LOS SERVICIOS DE TRANSPORTE SUBSIDIADO OBEDECEN AL PLAN DE SUBSIDIO DE TRANSPORTE DE ZONAS AISLADAS
SEREMI DE TRANSPORTE Y TELECOMUNICACIONES	INTERPROVINCIAL	AYSÉN Y COYHAIQUE	COYHAIQUE - VILLA ORTEGA-EMPERADOR GUILLERMO LLEGANDO HASTA CRUCE VIVIANA	SUBSIDIO TERRESTRE COYHAIQUE - VILLA ORTEGA-EMPERADOR GUILLERMO LLEGANDO HASTA CRUCE VIVIANA	10.745	10.745	SUBSIDIOS AL TRANSPORTE ZONAS AISLADAS	SUBSIDIO		01.01.2008	31.12.2008	EJECUCION	50.041	PERMITE LA CONECTIVIDAD CON EL RESTO DE LA REGION PARA LOS POBLADORES BENEFICIADOS	TODOS LOS SERVICIOS DE TRANSPORTE SUBSIDIADO OBEDECEN AL PLAN DE SUBSIDIO DE TRANSPORTE DE ZONAS AISLADAS
SEREMI DE TRANSPORTE Y TELECOMUNICACIONES	INTERPROVINCIAL	COYHAIQUE, GUAITECAS	COYHAIQUE, MELINKA	SUBSIDIO TERRESTRE COYHAIQUE - MELINKA - QUELLÓN	48.510	48.510	SUBSIDIOS AL TRANSPORTE ZONAS AISLADAS	SUBSIDIO		01.01.2008	31.12.2008	EJECUCION		PERMITE LA CONECTIVIDAD CON EL RESTO DE LA REGION PARA LOS POBLADORES BENEFICIADOS	TODOS LOS SERVICIOS DE TRANSPORTE SUBSIDIADO OBEDECEN AL PLAN DE SUBSIDIO DE TRANSPORTE DE ZONAS AISLADAS
SEREMI DE TRANSPORTE Y TELECOMUNICACIONES	INTERPROVINCIAL	COCHRANE, CHILE CHICO	COCHRANE, PUERTO BERTRAND Y PTO GUADAL	SUBSIDIO TERRESTRE COCHRANE-PUERTO BERTRAND-PUERTO GUADAL	8.662	8.662	SUBSIDIOS AL TRANSPORTE ZONAS AISLADAS	SUBSIDIO		01.01.2008	31.12.2008	EJECUCION	463	PERMITE LA CONECTIVIDAD CON EL RESTO DE LA REGION PARA LOS POBLADORES BENEFICIADOS	TODOS LOS SERVICIOS DE TRANSPORTE SUBSIDIADO OBEDECEN AL PLAN DE SUBSIDIO DE TRANSPORTE DE ZONAS AISLADAS
TOTAL INTER PROVINCIAL					115.507	115.507									
TOTAL INVERSIÓN 2008 SEREMI TRANSPORTE Y TEL.						1.372.165									

ANTEPROYECTO REGIONAL DE INVERSIONES

SENAME

INSTITUCION RESPONSABLE	PROVINCIA	COMUNA	LOCALIDAD	INICIATIVA DE INVERSION	INVERSION 2008 M\$	COSTO TOTAL M\$	PROGRAMA	ACCION PROCESO	CODIGO BIP/SECTORIAL	FECHA INICIO	FECHA TERMINO	SITUACION	BENEFICIARIOS	IMPACTO	OBSERVACIONES
SERVICIO NACIONAL DE MENORES	AYSÉN	CISNES	TODAS	OPD CISNES	31.674	95.022	PROTECCIÓN SOCIAL	PROGRAMA CONCURSABLE	110044	03-01-2006	2/28/09	EJECUCIÓN	2.000	PROMOCION Y DIAGNOSTICO A NIÑOS/AS VULNERADOS/AS EN SUS DERECHOS	PROGRAMA AMBULATORIO UBICADO EN LACOMUNA DE CISNES
SERVICIO NACIONAL DE MENORES	AYSÉN	AYSÉN	PUERTO AYSÉN	CENTRO INFANTO JUVENIL	57.885	173.655	PROTECCIÓN SOCIAL	PROGRAMA CONCURSABLE	110004	01-01-2007	12/31/10	LICITAR	80	PREVENCIÓN DE NIÑOS/AS VULNERADOS/AS	ACTUALMENTE EXISTE UN PROYECTO DE LAS MISMAS CARACTERISTICAS FUNCIONANDO EN PUERTO AYSÉN, EL PROYECTO QUE FUNCIONARÁ EL 2008 DEBE LICITARSE AÚN.
SERVICIO NACIONAL DE MENORES	AYSÉN	AYSÉN	PUERTO AYSÉN	CENTRO DE INTEGRACION ESPECILAIZADA	78.655	235.965	PROTECCIÓN SOCIAL	PROGRAMA CONCURSABLE	sin código aún	08-01-2007	7/31/10	EN PROCESO DE LICITACIÓN	36	REPARACION Y REHABILITACIÓN DE NIÑOS/AS CON SITUACIÓN DE CALLE E INIMPUTABLES	EXISTE UN CENTRO ESPECILAIZADOS PARA INIMPUTABLES DE IGUALES CARACTERISTICAS CON FECHA DE TERMINO 31/07/2007 PARA CUAL SE HAN UTILIZADO DINEROS 2007
TOTAL PROVINCIA DE AYSÉN					168.214	504.642									

INSTITUCION RESPONSABLE	PROVINCIA	COMUNA	LOCALIDAD	INICIATIVA DE INVERSION	INVERSION 2008 M\$	COSTO TOTAL M\$	PROGRAMA	ACCION PROCESO	CODIGO BIP/SECTORIAL	FECHA INICIO	FECHA TERMINO	SITUACION	BENEFICIARIOS	IMPACTO	OBSERVACIONES
SERVICIO NACIONAL DE MENORES	CAPITAN PRAT	COCHRANE, TORTEL, O'HIGGINS	COCHRANE, CALETA TORTEL, VILLA O'HIGGINS	PIF CTRO. DE DESARROLLO DE LA FAMILIA BETANIA	34.731	104.193	PROTECCIÓN SOCIAL	PROGRAMA CONCURSABLE	110027	01-01-2007	12/31/10	PRÓXIMO A LICITAR	48	FORTALECIMIENTO FAMILIAR	PROGRAMA AMBULATORIO QUE SE PRORROGARÁ ESTE AÑO
TOTAL PROVINCIA CAPITÁN PRAT					34.731	104.193									
INSTITUCION RESPONSABLE	PROVINCIA	COMUNA	LOCALIDAD	INICIATIVA DE INVERSION	INVERSION 2008 M\$	COSTO TOTAL M\$	PROGRAMA	ACCION PROCESO	CODIGO BIP/SECTORIAL	FECHA INICIO	FECHA TERMINO	SITUACION	BENEFICIARIOS	IMPACTO	OBSERVACIONES

Anteproyecto Regional de Inversiones Región de Aysén – año 2008

SERVICIO NACIONAL DE MENORES	COYHAIQUE	COYHAIQUE	TODAS	OPD COYHAIQUE	31.674	95.022	PROTECCIÓN SOCIAL	PROGRAMA CONCURSABLE	L-110032	08-01-2007	7/31/10	EJECUCIÓN	2.000	PROMOCION Y DIAGNOSTICO A NIÑOS/AS VULNERADOS/AS EN SUS DERECHOS	EN PROCESO DE LICITACION EL NUEVO PROYECTO PERO EXISTE UN PROGRAMA DE IGUALES CARACTERISTICAS CON FECHA DE TERMINO 31/07/2007 PARA CUAL SE HAN UTILIZADO DINERO 2007
SERVICIO NACIONAL DE MENORES	COYHAIQUE	COYHAIQUE	TODAS	PROGRAMA DE INTERVENCIÓN BREVE	50.745	152.235	PROTECCIÓN SOCIAL	PROGRAMA CONCURSABLE	sin código aún	09-01-2007	8/30/10	PRÓXIMO A LICITAR	48	REPARACIÓN DE NIÑOS NIÑAS Y ADOLESCENTES VULNERADOS/AS EN SUS DERECHOS	ACTUALMENTE EXISTE UN CENTRO INFANTO JUVENIL, QUE SE RECONVERTIRÁ AL NUEVO PROYECTO DURANTE EL AÑO 2007
TOTAL PROVINCIA COYHAIQUE					82.419	247.257									

INSTITUCION RESPONSABLE	PROVINCIA	COMUNA	LOCALIDAD	INICIATIVA DE INVERSION	INVERSION 2008 M\$	COSTO TOTAL M\$	PROGRAMA	ACCION PROCESO	CÓDIGO BIP/SECTORIAL	FECHA INICIO	FECHA TERMINO	SITUACION	BENEFICIARIOS	IMPACTO	OBSERVACIONES
SERVICIO NACIONAL DE MENORES	GENERAL CARRERA	CHILE CHICO	TODAS	OPD CHILE CHICO	31.674	95.022	PROTECCIÓN SOCIAL	PROGRAMA CONCURSABLE	110043	03-01-2006	2/28/09	EJECUCIÓN	2.000	PROMOCION Y DIAGNOSTICO A NIÑOS/AS VULNERADOS/AS EN SUS DERECHOS	PROGRAMA AMBULATORIO UBICADO EN LACOMUNA DE CHILE CHICO
TOTAL PROVINCIA GENERAL CARRERA					31.674	95.022									

Anteproyecto Regional de Inversiones Región de Aysén – año 2008

INSTITUCION RESPONSABLE	PROVINCIA	COMUNA	LOCALIDAD	INICIATIVA DE INVERSION	INVERSION 2008 M\$	COSTO TOTAL M\$	PROGRAMA	ACCION PROCESO	CODIGO BIP/SECTORIAL	FECHA INICIO	FECHA TERMINO	SITUACION	BENEFICIARIOS	IMPACTO	OBSERVACIONES
SERVICIO NACIONAL DE MENORES	INTERPROVINCIAL	PTO. AYSÉN/COYHAIQUE	TODAS	PED CENTRO TERAPEUTICO HURTADO JOVEN	43.698	131.092	PROTECCIÓN SOCIAL	PROGRAMA CONCURSABLE	110011	01-01-2007	00/00/2008	PRÓXIMO A LICITAR	20	REHABILITACIÓN DE NIÑOS/AS Y ADOLESCENTES CON CONSUMO ABUSIVO DE ALCOHOL Y DROGAS	PROGRAMA AMBULATORIO QUE SE LICITARÁ EL PRÓXIMO AÑO Y QUE SE PRORROGA ESTE AÑO
SERVICIO NACIONAL DE MENORES	INTERPROVINCIAL	PTO. AYSÉN/COYHAIQUE	TODAS	FAS FAMILIA DE ACOGIDA SIMPLE	31.481	94.442	PROTECCIÓN SOCIAL	PROGRAMA CONCURSABLE	sin código aún	00-00-2007	00-00-2010	PRÓXIMO A LICITAR	20	PROTECCIÓN A NIÑOS/AS VULNERADOS /AS EN SUS DERECHOS	EXISTE UN PROYECTO DE SIMILARES CARACTERÍSTICAS EN PUERTO AYSÉN, AL QUE SE LE TRANFIEREN DIENEROS 2007, PERO PRÓXIMANTE SE LICITARÁ PARA 2008
TOTAL INTERPROVINCIAL					75.179	225.534									

INSTITUCION RESPONSABLE	PROVINCIA	COMUNA	LOCALIDAD	INICIATIVA DE INVERSION	INVERSION 2008 M\$	COSTO TOTAL M\$	PROGRAMA	ACCION PROCESO	CODIGO BIP/SECTORIAL	FECHA INICIO	FECHA TERMINO	SITUACION	BENEFICIARIOS	IMPACTO	OBSERVACIONES
SERVICIO NACIONAL DE MENORES	REGIONAL	TODAS	TODAS	CMA CTD BETANIA RESIDENCIAL	35.944	179.722	PROTECCIÓN SOCIAL	PROGRAMA CONCURSABLE	110028	12-01-2005	11/30/10	EJECUCIÓN	18	PROTECCIÓN Y DIAGNÓSTICO A NIÑOS/AS VULNERADOS /AS EN SUS DERECHOS	RESIDENCIA
SERVICIO NACIONAL DE MENORES	REGIONAL	TODAS	TODAS	RPM CASA SOR CLARA BOSATTA	57.911	289.553	PROTECCIÓN SOCIAL	PROGRAMA CONCURSABLE	110029	12-01-2005	11/30/10	EJECUCIÓN	29	PROTECCIÓN Y DIAGNÓSTICO A NIÑOS/AS VULNERADOS /AS EN SUS DERECHOS	RESIDENCIA
SERVICIO NACIONAL DE MENORES	REGIONAL	TODAS	TODAS	RPM CTRO. RES. DE PROTECCIÓN COYHAIQUE	63.901	319.506	PROTECCIÓN SOCIAL	PROGRAMA CONCURSABLE	110032	12-01-2005	11/30/10	EJECUCIÓN	32	PROTECCIÓN Y DIAGNÓSTICO A NIÑOS/AS VULNERADOS /AS EN SUS DERECHOS	RESIDENCIA

Anteproyecto Regional de Inversiones Región de Aysén – año 2008

INSTITUCION RESPONSABLE	PROVINCIA	COMUNA	LOCALIDAD	INICIATIVA DE INVERSION	INVERSION 2008 M\$	COSTO TOTAL M\$	PROGRAMA	ACCION PROCESO	CODIGO BIP/SECTORIAL	FECHA INICIO	FECHA TERMINO	SITUACION	BENEFICIARIOS	IMPACTO	OBSERVACIONES
SERVICIO NACIONAL DE MENORES	REGIONAL	TODAS	TODAS	RPM HOGARES FAMILIARES A	29.954	149.769	PROTECCION SOCIAL	PROGRAMA CONCURSABLE	110033	12-01-2005	11/30/10	EJECUCION	15	PROTECCION Y DIAGNOSTICO A NIÑOS/AS VULNERADOS /AS EN SUS DERECHOS	RESIDENCIA
SERVICIO NACIONAL DE MENORES	REGIONAL	TODAS	TODAS	RPM HOGARES FAMILIARES B	29.954	149.769	PROTECCION SOCIAL	PROGRAMA CONCURSABLE	110034	12-01-2005	11/30/10	EJECUCION	15	PROTECCION Y DIAGNOSTICO A NIÑOS/AS VULNERADOS /AS EN SUS DERECHOS	RESIDENCIA
SERVICIO NACIONAL DE MENORES	REGIONAL	TODAS	TODAS	RPM HOGARES FAMILIARES C	31.951	159.753	PROTECCION SOCIAL	PROGRAMA CONCURSABLE	110035	12-01-2005	11/30/10	EJECUCION	16	PROTECCION Y DIAGNOSTICO A NIÑOS/AS VULNERADOS /AS EN SUS DERECHOS	RESIDENCIA
SERVICIO NACIONAL DE MENORES	REGIONAL	TODAS	TODAS	RPM- RESIDENCIA PATAGONIA	79.877	399.383	PROTECCION SOCIAL	PROGRAMA CONCURSABLE	110053	3/26/07	3/14/09	EJECUCION	40	PROTECCION Y DIAGNOSTICO A NIÑOS/AS VULNERADOS /AS EN SUS DERECHOS	RESIDENCIA
SERVICIO NACIONAL DE MENORES	REGIONAL	TODAS	TODAS	RPP- HOGAR DEL NIÑO MADRE ELEONORA GIORGI	39.938	199.692	PROTECCION SOCIAL	PROGRAMA CONCURSABLE	110031	12-01-2005	11/30/10	EJECUCION	20	PROTECCION Y DIAGNOSTICO A NIÑOS/AS VULNERADOS /AS EN SUS DERECHOS	RESIDENCIA
SERVICIO NACIONAL DE MENORES	REGIONAL	TODAS	TODAS	CPE CTL EL ANGEL	39.938	199.692	PROTECCION SOCIAL	PROGRAMA CONCURSABLE	110030	12-01-2005	11/30/10	EJECUCION	20	PROTECCION Y DIAGNOSTICO A NIÑOS/AS VULNERADOS /AS EN SUS DERECHOS	RESIDENCIA

Anteproyecto Regional de Inversiones Región de Aysén – año 2008

INSTITUCION RESPONSABLE	PROVINCIA	COMUNA	LOCALIDAD	INICIATIVA DE INVERSION	INVERSION 2008 M\$	COSTO TOTAL M\$	PROGRAMA	ACCION PROCESO	CÓDIGO BIP/SECTORIAL	FECHA INICIO	FECHA TERMINO	SITUACION	BENEFICIARIOS	IMPACTO	OBSERVACIONES
SERVICIO NACIONAL DE MENORES	REGIONAL	TODAS	TODAS	PRM CEPIJ AYSÉN	163.865	491.594	PROTECCIÓN SOCIAL	PROGRAMA CONCURSABLE	sin código aún	08-01-2007	7/31/10	EN PROCESO DE LICITACIÓN	75	REPARACIÓN DE NIÑOS NIÑAS Y ADOLESCENTES VÍCTIMAS DE MALTRATO GRAVE Y ABUSO SEXUAL	EXISTE UN PROGRAMA DE IGUALES CARACTERISTICAS CON FECHA DE TERMINO 31/07/2007 PARA CUAL SE HAN UTILIZADO DINEROS 2007
SERVICIO NACIONAL DE MENORES	REGIONAL	TODAS	TODAS	DAM DIAGNOSTICO AMBULATORIO	113.143	339.429	PROTECCIÓN SOCIAL	PROGRAMA CONCURSABLE	sin código aún	08-01-2007	7/31/10	EN PROCESO DE LICITACIÓN	56	DIAGNÓSTICO A NIÑOS/AS VULNERADOS/AS EN SUS DERECHOS	ACTUALMENTE EXISTE UN PROYECTO DE LAS MISMAS CARACTERISTICAS FUNCIONANDO EN COYHAIQUE, PUERTO AYSÉN Y PUERTO CISNES CO FECHA DE TERMINO 31/07/07 QUE SE SUBVENCIONA CON FONDOS 2007
SERVICIO NACIONAL DE MENORES	REGIONAL	TODAS	TODAS	CENTRO DE INTERNACIÓN PROVISORIA	15.975	79.877	PROTECCIÓN SOCIAL	PROGRAMA CONCURSABLE	110054	06-08-2007	40031	EJECUCIÓN	8	REHABILITACIÓN DE ADOLESCENTES INFRACTORES DE LEY	ANTES DE LA IMPLMETACIÓN DE LA LRPA, EXISTÍAN OTROS PROGRAMAS QUE ESTÁN VIGENTES HASTA QUE SE EGRESEN TODOS LOS ADOLESCENTES Y EN ESOS SE TRAPASA DINERO 2007
SERVICIO NACIONAL DE MENORES	REGIONAL	TODAS	TODAS	CENTRO CERRADO DE REINSERCIÓN	43.932	219.661	PROTECCIÓN SOCIAL	PROGRAMA CONCURSABLE	110055	06-08-2007	40031	EJECUCIÓN	22	REHABILITACIÓN DE ADOLESCENTES INFRACTORES DE LEY	ANTES DE LA IMPLMETACIÓN DE LA LRPA, EXISTÍAN OTROS PROGRAMAS QUE ESTÁN VIGENTES HASTA QUE SE EGRESEN TODOS LOS ADOLESCENTES Y EN ESOS SE TRAPASA DINERO 2007

Anteproyecto Regional de Inversiones Región de Aysén – año 2008

INSTITUCION RESPONSABLE	PROVINCIA	COMUNA	LOCALIDAD	INICIATIVA DE INVERSION	INVERSION 2008 M\$	COSTO TOTAL M\$	PROGRAMA	ACCION PROCESO	CODIGO BIP/SECTORIAL	FECHA INICIO	FECHA TERMINO	SITUACION	BENEFICIARIOS	IMPACTO	OBSERVACIONES
SERVICIO NACIONAL DE MENORES	REGIONAL	TODAS	TODAS	CENTRO SEMICERRADO	11.981	59.907	PROTECCION SOCIAL	PROGRAMA CONCURSABLE	110056	06-08-2007	40031	EJECUCION	6	REHABILITACION DE ADOLESCENTES INFRACTORES DE LEY	ANTES DE LA IMPLMETACION DE LA LRPA, EXISTIAN OTROS PROGRAMAS QUE ESTAN VIGENTES HASTA QUE SE EGRESEN TODOS LOS ADOLESCENTES Y EN ESOS SE TRAPASA DINERO 2007
SERVICIO NACIONAL DE MENORES	REGIONAL	TODAS	TODAS	LIBERTAD ASISTIDA	28.654	57.308	PROTECCION SOCIAL	PROGRAMA CONCURSABLE	110057	06-08-2007	40031	EJECUCION	14	REHABILITACION DE ADOLESCENTES INFRACTORES DE LEY	ANTES DE LA IMPLMETACION DE LA LRPA, EXISTIAN OTROS PROGRAMAS QUE ESTAN VIGENTES HASTA QUE SE EGRESEN TODOS LOS ADOLESCENTES Y EN ESOS SE TRAPASA DINERO 2007
SERVICIO NACIONAL DE MENORES	REGIONAL	TODAS	TODAS	LIBERTAD ASISTIDA ESPECIAL	4.787	95.712	PROTECCION SOCIAL	PROGRAMA CONCURSABLE	110058	06-08-2007	40031	EJECUCION	18	REHABILITACION DE ADOLESCENTES INFRACTORES DE LEY	ANTES DE LA IMPLMETACION DE LA LRPA, EXISTIAN OTROS PROGRAMAS QUE ESTAN VIGENTES HASTA QUE SE EGRESEN TODOS LOS ADOLESCENTES Y EN ESOS SE TRAPASA DINERO 2007
SERVICIO NACIONAL DE MENORES	REGIONAL	TODAS	TODAS	SERVICIO EN BENIFICICIO A LA COMUNIDAD Y REPARACION DEL DAÑO	27.135	54.269	PROTECCION SOCIAL	PROGRAMA CONCURSABLE	110059	06-08-2007	40031	EJECUCION	15	REHABILITACION DE ADOLESCENTES INFRACTORES DE LEY	ANTES DE LA IMPLMETACION DE LA LRPA, EXISTIAN OTROS PROGRAMAS QUE ESTAN VIGENTES HASTA QUE SE EGRESEN TODOS LOS ADOLESCENTES Y EN ESOS SE TRAPASA DINERO 2007

Anteproyecto Regional de Inversiones Región de Aysén – año 2008

INSTITUCION RESPONSABLE	PROVINCIA	COMUNA	LOCALIDAD	INICIATIVA DE INVERSION	INVERSION 2008 M\$	COSTO TOTAL M\$	PROGRAMA	ACCION PROCESO	CODIGO BIP/SECTORIAL	FECHA INICIO	FECHA TERMINO	SITUACION	BENEFICIARIOS	IMPACTO	OBSERVACIONES
SERVICIO NACIONAL DE MENORES	REGIONAL	TODAS	TODAS	CAUTELAR DE MEDIO LIBRE	11.089	22.178	PROTECCION SOCIAL	PROGRAMA CONCURSABLE	sin código aún	06-08-2007	40031	EJECUCIÓN	8	REHABILITACION DE ADOLESCENTES INFRACTORES DE LEY	ANTES DE LA IMPLMETACIÓN DE LA LRPA, EXISTIAN OTROS PROGRAMAS QUE ESTÁN VIGENTES HASTA QUE SE EGRESEN TODOS LOS ADOLESCENTES Y EN ESOS SE TRAPASA DINERO 2007
SERVICIO NACIONAL DE MENORES	REGIONAL	TODAS	TODAS	PROGRAMA DE APOYO PSICOSOCIAL PARA ADOLESCENTES PRIVADOS DE LIBERTAD	26.312	52.625	PROTECCION SOCIAL	PROGRAMA CONCURSABLE	sin código aún	06-08-2007	40031	EJECUCIÓN	20	REHABILITACION DE ADOLESCENTES INFRACTORES DE LEY	ANTES DE LA IMPLMETACIÓN DE LA LRPA, EXISTIAN OTROS PROGRAMAS QUE ESTÁN VIGENTES HASTA QUE SE EGRESEN TODOS LOS ADOLESCENTES Y EN ESOS SE TRAPASA DINERO 2007
SERVICIO NACIONAL DE MENORES	REGIONAL	TODAS	TODAS	CENTRO SEMICERRADO			PROTECCION SOCIAL	PROGRAMA CONCURSABLE	110056	06-08-2007	40031	EJECUCIÓN	6	REHABILITACION DE ADOLESCENTES INFRACTORES DE LEY	COMPRA DE MINIBUS
SERVICIO NACIONAL DE MENORES	REGIONAL	TODAS	TODAS	CENTRO CERRADO DE REINSERCIÓN	25	25	PROTECCION SOCIAL	PROGRAMA CONCURSABLE	110055	06-08-2007	40031	EJECUCIÓN	22	REHABILITACION DE ADOLESCENTES INFRACTORES DE LEY	COMPRA DE MINIBUS
SERVICIO NACIONAL DE MENORES	REGIONAL	TODAS	TODAS	CENTRO SEMICERRADO	104.628	104.628	PROTECCION SOCIAL	PROGRAMA CONCURSABLE	110056	06-08-2007	40031	EJECUCIÓN	6	REHABILITACION DE ADOLESCENTES INFRACTORES DE LEY	ARRIENDO DE OFICINAS
SERVICIO NACIONAL DE MENORES	REGIONAL	TODAS	TODAS	CENTRO SEMICERRADO	19.023	19.023	PROTECCION SOCIAL	PROGRAMA CONCURSABLE	110056	06-08-2007	40031	EJECUCIÓN	6	REHABILITACION DE ADOLESCENTES INFRACTORES DE LEY	EQUIPAMIENTO INFORMÁTICO
TOTAL REGIONAL					979.917	3.643.075									
TOTAL INVERSIÓN SENAME 2008						1.372.134									

**ANTEPROYECTO REGIONAL DE INVERSIONES
FOSIS**

INSTITUCION RESPONSABLE	PROVINCIA	COMUNA	LOCALIDAD	INICIATIVA DE INVERSION	INVERSION 2008 M\$	COSTO TOTAL M\$	PROGRAMA	ACCIÓN/PROCESO	BIP	FECHA INICIO	FECHA TERMINO	SITUACION	BENEFICIARIOS	IMPACTO	OBSERVACIONES
FOSIS	REGIONAL	TODAS		NIVELACIÓN	40.000		NIVELACIÓN	NIVELACIÓN DE ESTUDIOS		01-04-2008	01-04-2009	NUEVO	100	APORTE SUPERACIÓN DE POBREZA	PROYECCIÓN DE INVERSIÓN FOSIS
FOSIS	REGIONAL	TODAS		APOYO AL MICROEMPREDIMIENTO	63.000		APOYO AL MICROEMPREDIMIENTO	GENERACIÓN DE INGRESOS		01-04-2008	30-03-2009	NUEVO	136	APORTE SUPERACIÓN DE POBREZA	PROYECCIÓN DE INVERSIÓN FOSIS
FOSIS	REGIONAL	TODAS		DESARROLLO SOCIAL	300.000		DESARROLLO SOCIAL	PRESTACIÓN DE SERVICIOS		01-04-2008	30-07-2009	NUEVO	789	APORTE SUPERACIÓN DE POBREZA	PROYECCIÓN DE INVERSIÓN FOSIS
FOSIS	REGIONAL	TODAS		APOYO ACTIV. ECONÓMICA	200.000		APOYO ACTIV. ECONÓMICA	GENERACIÓN DE INGRESOS		01-04-2008	30-07-2009	NUEVO	289	APORTE SUPERACIÓN DE POBREZA	PROYECCIÓN DE INVERSIÓN FOSIS
FOSIS	REGIONAL	TODAS		PROMOCIÓN PARA LA PARTICIPACIÓN	32.000		PROMOCIÓN PARA LA PARTICIPACIÓN	FORTALECIMIENTO CAPITAL SOCIAL		01-04-2008	30-07-2009	NUEVO	40	APORTE SUPERACIÓN DE POBREZA	PROYECCIÓN DE INVERSIÓN FOSIS
FOSIS	REGIONAL	TODAS		APOYO A LA PRODUCCIÓN FAMILIAR	30.000		APOYO A LA PRODUCCIÓN FAMILIAR	GENERACIÓN DE INGRESOS		01-04-2008	30-03-2009	NUEVO	85	APORTE SUPERACIÓN DE POBREZA	PROYECCIÓN DE INVERSIÓN FOSIS
FOSIS	REGIONAL	TODAS		EMPRENDIMIENTOS SOCIALES	30.000		EMPRENDIMIENTOS SOCIALES	GENERACIÓN DE INGRESOS		01-04-2008	30-03-2009	NUEVO	30	APORTE SUPERACIÓN DE POBREZA	PROYECCIÓN DE INVERSIÓN FOSIS
FOSIS	REGIONAL	TODAS		FORTALECIMIENTO DE INICIATIVAS MICROEMPRESARIALES	15.000		FORTALECIMIENTO DE INICIATIVAS MICROEMPRESARIALES	GENERACIÓN DE INGRESOS		01-04-2008	30-03-2009	NUEVO	20	APORTE SUPERACIÓN DE POBREZA	PROYECCIÓN DE INVERSIÓN FOSIS
TOTAL REGIONAL					710.000										
TOTAL INVERSIÓN 2008 FOSIS					710.000										

**ANTEPROYECTO REGIONAL DE INVERSIONES
IND**

INSTITUCION RESPONSABLE	PROVINCIA	COMUNA	LOCALIDAD	INICIATIVA DE INVERSION	INVERSION 2008 M\$	COSTO TOTAL M\$	PROGRAMA	ACCION PROCESO	CODIGO BIP/SECTORIAL	FECHA INICIO	FECHA TERMINO	SITUACION	BENEFICIARIOS	IMPACTO	OBSERVACIONES
IND	COYHAIQUE	COYHAIQUE	COYHAIQUE	CONSTRUCCION EDIFICIO INSTITUCIONAL IND REGION DE AYSÉN	370.000	370.000	INICIATIVAS DE INVERSION (EX INVERSION REAL)	CONSTRUCCION Y MEJORAMIENTO RECINTOS IND	30036724-0	Jun-08	Jun-09	POR APROBAR	1.022	MEJORAR LA GESTION INSTITUCIONAL	DURANTE EL AÑO 2007 SE PRETENDE CONTAR CON EL EXPEDIENTE DE DISEÑO, A FIN DE LICITAR LA EJECUCION DURANTE EL AÑO 2008
IND	COYHAIQUE	COYHAIQUE	COYHAIQUE	MEORAMIENTO GIMNASIO FISCAL DE COYHAIQUE	80.000	80.000	INICIATIVAS DE INVERSION (EX INVERSION REAL)	CONSTRUCCION Y MEJORAMIENTO RECINTOS IND	30060136-0	Jun-08	Abr-09	A INGRESAR FUERA DE PLAZO	800	PERMITIR HABILITACION DE RECINTOS PARA LA PRÁCTICA DE ACTIVIDADES DEPORTIVAS Y RECREACIONALES POR PARTE DE LA COMUNIDAD	SE INGRESARÁ FUERA DE PLAZO PARA OBTENER EL RATE RS PARA SU EJECUCION EN EL AÑO 2008
TOTAL PROVINCIA DE COYHAIQUE					450.000	450.000									

INSTITUCION RESPONSABLE	PROVINCIA	COMUNA	LOCALIDAD	INICIATIVA DE INVERSION	INVERSION 2008 M\$	COSTO TOTAL M\$	PROGRAMA	ACCION PROCESO	CODIGO BIP/SECTORIAL	FECHA INICIO	FECHA TERMINO	SITUACION	BENEFICIARIOS	IMPACTO	OBSERVACIONES
IND	REGIONAL	TODAS	TODAS	DIVERSOS PROYECTOS DE INFRAESTRUCTURA DEPORTIVA ENTIDADES PÚBLICAS (MUNICIPIOS)	102.425	102.425	TRANSFERENCIA DE CAPITAL APORTES A OTRAS ENTIDADES PÚBLICAS, ASIGNACION DIRECTA	APORTES A OTRAS ENTIDADES PÚBLICAS PARA LA CONSTRUCCION Y MEJORAMIENTO DE RECINTOS DEPORTIVOS	POR DEFINIR	Jun-08	Feb-09	SE ESPERARS DE CADA PROYECTO	TODA LA REGION	PERMITIR HABILITACION DE RECINTOS PARA LA PRÁCTICA DE ACTIVIDADES DEPORTIVAS Y RECREACIONALES POR PARTE DE LA COMUNIDAD	SEGÚN LO ESTABLECIDO EN LA LEY DE PRESUPUESTO EN EL MES DE DICIEMBRE DEL AÑO EN CURSO SE DEBE DEFINIR LA SELECCION DE LOS PROYECTOS A FINANCIAR CON ESTE PRESUPUESTO

Anteproyecto Regional de Inversiones Región de Aysén – año 2008

INSTITUCION RESPONSABLE	PROVINCIA	COMUNA	LOCALIDAD	INICIATIVA DE INVERSION	INVERSION 2008 M\$	COSTO TOTAL M\$	PROGRAMA	ACCION PROCESO	CODIGO BIP/SECTORIAL	FECHA INICIO	FECHA TERMINO	SITUACION	BENEFICIARIOS	IMPACTO	OBSERVACIONES
IND	REGIONAL	TODAS	TODAS	DIVERSOS PROYECTOS DE INFRAESTRUCTURA Y MEJORAMIENTO PARA ORGANIZACIONES DEPORTIVAS	37.666	37.666	TRANSFERENCIA DE CAPITAL APORTES AL SECTOR PRIVADO, ASIGNACION POR CONCURSO	FONDO CONCURSABLE FONDEPORTE PARA LA CONSTRUCCION Y MEJORAMIENTO DE RECINTOS DEPORTIVOS	POR DEFINIR	Jun-08	Dic-08	CONCURSO SE ABRE A FIN DE AÑO	TODA LA REGION	CONSTRUCCION, HABILITACION Y MEJORAMIENTO DE OBRAS MENORES (ORGANIZACIONES MENORES) PARA FOMENTAR ACTIVIDADES DEPORTIVAS Y RECREACIONALES	LOS PROYECTOS A FINANCIAR CORRESPONDERAN A LOS SELECCIONADOS MEDIANTE CONCURSO PÚBLICO A REALIZARSE APROXIMADAMENTE EN EL MES DE OCTUBRE
TOTAL REGIONAL					140.091	140.091									
TOTAL INVERSIÓN 2008 IND						590.091									

**ANTEPROYECTO REGIONAL DE INVERSIONES
SUBDERE**

INSTITUCION RESPONSABLE	PROVINCIA	COMUNA	LOCALIDAD	INICIATIVA DE INVERSION	INVERSION 2008 M\$	COSTO TOTAL M\$	PROGRAMA	ACCION/PROCESO	CODIGO BIP/SECTORIAL	FECHA INICIO	FECHA TERMINO	SITUACION	BENEFICIARIOS	IMPACTO	OBSERVACIONES
SUBDERE	REGIONAL	TODAS	TODAS	PROGRAMA DE MEJORAMIENTO URBANO PMU-IRAL 1º Y 2º CUOTA	100.000	100.000	PROGRAMA DE MEJORAMIENTO URBANO PMU-IRAL 1º Y 2º CUOTA	GENERACION DE EMPLEOS	POR DEFINIR	Mar-08	Dic-08	NUEVO 2008	92.000	GENERACION DE EMPLEOS PARA A TRAVÉS DE PROYECTOS DE MEJORAMIENTO URBANO	

**ANTEPROYECTO REGIONAL DE INVERSIONES
SERCOTEC**

INSTITUCION RESPONSABLE	PROVINCIA	COMUNA	LOCALIDAD	INICIATIVA DE INVERSION	INVERSION 2008 M\$	COSTO TOTAL M\$	PROGRAMA	ACCIÓN/PROCESO	CÓDIGO BIP/SECTORIAL	FECHA INICIO	FECHA TERMINO	SITUACION	BENEFICIARIOS	IMPACTO	OBSERVACIONES
SERCOTEC	INTERPROVINCIAL	CISNES Y LAGO VERDE	80	DESARROLLO TERRITORIAL DE LA CUENCA DEL PALENA-QUEULAT, CON ENFÁSIS EN TURISMO	40.000	75.423	DESARROLLO TERRITORIAL DE LA CUENCA DEL PALENA-QUEULAT, CON ENFÁSIS EN TURISMO	APORTE SCT AL PROGRAMA PÚBLICO PRIVADO DE DESARROLLO DEL TERRITORIO QUE POSTULARÁ AL CHILEEMPREENDE	NO TIENE	Mar-08	Dic-08	EJECUCIÓN	70	1. MEJORAMIENTO CALIDAD DE LA OFERTA 2.- DIVERSIFICACIÓN DE LA OFERTA 3.- POSICIONAMIENTO DEL TERRITORIO 4.- FORTALECIMIENTO RELACIÓN PÚBLICO-PRIVADA-MUNICIPAL	SE TRABAJA EN CONJUNTO CON EL CONSEJO PÚBLICO-PRIVADO LIDERADO POR CÁMARA DE TURISMO Y COMERCIO DE LA JUNTA
SERCOTEC	INTERPROVINCIAL	RÍO IBÁÑEZ Y CHILE CHICO	PTO. RÍO TRANQUILO, PUERTO BERTRAND Y PUERTO GUADAL	DESARROLLO TERRITORIAL DE LA CUENCA DEL LAGO GENERAL CARRERA	35.000	61.000	DESARROLLO TERRITORIAL DE LA CUENCA DEL LAGO GENERAL CARRERA	APORTE SCT AL PROGRAMA PÚBLICO PRIVADO DE DESARROLLO DEL TERRITORIO QUE POSTULARÁ AL CHILEEMPREENDE	NO TIENE	Mar-08	Dic-08	EJECUCIÓN	60	1. MEJORAMIENTO CALIDAD DE LA OFERTA 2.- DIVERSIFICACIÓN DE LA OFERTA 3.- POSICIONAMIENTO DEL TERRITORIO 4.- FORTALECIMIENTO RELACIÓN PÚBLICO-PRIVADA-MUNICIPAL	SE TRABAJA EN CONJUNTO CON EL CONSEJO PÚBLICO-PRIVADO LIDERADO POR REPRESENTANTE SECTOR PRIVADO Y SERNATUR
TOTAL INTERPROVINCIAL					75.000	136.423									

Anteproyecto Regional de Inversiones Región de Aysén – año 2008

INSTITUCION RESPONSABLE	PROVINCIA	COMUNA	LOCALIDAD	INICIATIVA DE INVERSION	INVERSION 2008 M\$	COSTO TOTAL M\$	PROGRAMA	ACCIÓN/PROCESO	CÓDIGO BIP/SECTORIAL	FECHA INICIO	FECHA TERMINO	SITUACION	BENEFICIARIOS	IMPACTO	OBSERVACIONES
SERCOTEC	REGIONAL	TODAS	TODAS	DESARROLLO REGIONAL PARA LA MYPES REGIONALES	10.000	17.000	DESARROLLO REGIONAL PARA LA MYPES REGIONALES	EN CONVENIO CON LA DCCP Y GORE PARA APOYAR EL ACCESO A LAS COMPRAS PÚBLICAS DE LA MYPE	NO TIENE	Mar-08	Dic-08	EJECUCIÓN	100	AUMENTO DE MYPES QUE ACCEDEN A NUEVOS MERCADOS	SE TRABAJA EN CONJUNTO CON ALIADOS COMO LA D.C.C.P.
SERCOTEC	REGIONAL	TODAS	TODAS	FORTALECIMIENTO DE COMPETENCIAS DE MYPES PARA EL USO DE NUEVAS TECNOLOGÍAS	5.000	5.000	FORTALECIMIENTO DE COMPETENCIAS DE MYPES PARA EL USO DE NUEVAS TECNOLOGÍAS		NO TIENE	Mar-08	Dic-08	EN DISEÑO	100	AUMENTO EN EL ACCESO A PORTALES WEB DE APOYO MYPES	SE TRABAJA EN CONJUNTO CON LA MESA DIGITAL REGIONAL
SERCOTEC	REGIONAL	TODAS	TODAS	FORTALECIMIENTO DE LA ASOCIATIVIDAD EMPRESARIAL PARA CONSEGUIR ESCALA	10.000	10.000	FORTALECIMIENTO DE LA ASOCIATIVIDAD EMPRESARIAL PARA CONSEGUIR ESCALA		NO TIENE	Mar-08	Mar-08	EN DISEÑO	30	MAYOR ACCESO A MERCADOS ATRACTIVOS	
TOTAL REGIONAL					25.000	32.000									
TOTAL INVERSIÓN SERCOTEC 2008						100.000									

**ANTEPROYECTO REGIONAL DE INVERSIONES
SERNAPESCA**

INSTITUCION RESPONSABLE	PROVINCIA	COMUNA	LOCALIDAD	INICIATIVA DE INVERSION	INVERSION 2008 M\$	COSTO TOTAL M\$	PROGRAMA	ACCION PROCESO	BIP	AÑO INICIO	AÑO TERMINO	SITUACION	BENEFICIARIOS	IMPACTO	OBSERVACIONES
SERNAPESCA XI REGIÓN	AYSÉN	AYSÉN	PUERTO AYSÉN	CONSTRUCCION EDIFICIO DIRECCION REGIONAL	16.000	16.000	PROGRAMAS DE FOMENTO DE LA CALIDAD Y LA PRODUCTIVIDAD	EJECUTAR EL DISEÑO Y POSTERIOR CONSTRUCCION DE UN EDIFICIO	30072829-0	01-05-08	01-12-08	SE GESTIONA FINANCIAMIENTO A SUBSECRETARIA DE PESCA	2.848 PESCADORES ARTESANALES; 15 PLANTAS PROCESOS RECURSOS HIDROBIOLOGICOS; 580 CENTROS AUTORIZADOS	COMODIDAD DE LOS USUARIOS; MEJORAR LAS CONDICIONES DE TRABAJO PARA LOS FUNCIONARIOS; IMAGEN INSTITUCIONAL OPTIMIZADA	DISEÑO
TOTAL PROVINCIA DE AYSÉN					16.000	16.000									
INSTITUCION RESPONSABLE	PROVINCIA	COMUNA	LOCALIDAD	INICIATIVA DE INVERSION	INVERSION 2008 M\$	COSTO TOTAL M\$	PROGRAMA	ACCION PROCESO	BIP	AÑO INICIO	AÑO TERMINO	SITUACION	BENEFICIARIOS	IMPACTO	OBSERVACIONES
SERNAPESCA XI REGIÓN	INTERPROVINCIAL	AYSÉN, CISNES, LAS GUAITECAS, TORTEL	PTO. AYSÉN, PTO. CHACABUCO, ISLAS HUICHAS, PTO. GAVIOTA, PTO. GALA, PUYUHUAPI, PTO. CISNES, RAÚL MARÍN BALMACEDA, PTO. MELINKA, REPOLLAL.	CONVENIO GOBIERNO REGIONAL DE AYSÉN- FONDO DE FOMENTO PARA LA PESCA ARTESANAL	80.000	SEGUN DEFINICIÓN PROPUESTA DE CONVENIO QUE SE DEBE ELABORAR EN EL GOBIERNO REGIONAL	PROGRAMA DE FOMENTO PRODUCTIVO E INNOVACIÓN	APOYO AL EQUIPAMIENTO; EMPRENDIMIENTO; TRANSFERENCIA TECNOLÓGICA, DESARROLLO PRODUCTIVO; INNOVACIÓN DE INTERÉS REGIONAL		01-06-08	01-12-11	SE REQUIERE RENOVAR CONVENIO, QUE VENCE EL PRESENTE AÑO	EN FORMA DIRECTA 2.848 PESCADORES ARTESANALES.	APOYAR Y FORTALECER EL DESARROLLO DEL SECTOR PESQUERO ARTESANAL DE LA REGIÓN.	SE NECESITA RENOVAR EL CONVENIO VIGENTE 2005-2007, POR UN NUEVO PROCESO A TRES AÑOS. ELABORAR UN NUEVO PROGRAMA Y VALIDARLO CON LOS BENEFICIARIOS
TOTAL INTERPROVINCIAL					80.000										
TOTAL INVERSIÓN 2008 SERNAPESCA						96.000									

**ANTEPROYECTO REGIONAL DE INVERSIONES
JUNJI**

INSTITUCION RESPONSABLE	PROVINCIA	COMUNA	LOCALIDAD	INICIATIVA DE INVERSION	INVERSION 2008 M\$	COSTO TOTAL M\$	PROGRAMA	ACCIÓN/PROCESO	CÓDIGO BIP/SECTORIAL	FECHA INICIO	FECHA TERMINO	SITUACION	BENEFICIARIOS	IMPACTO	OBSERVACIONES
JUNJI	COYHAIQUE	LAGO VERDE	LAGO VERDE	CONSTRUCCION/HABILITACION SALA CUNA	20.000	20.000	EXPANSION DE COBERTURA	CONSTRUCCION/HABILITACION	NO TIENE	01-05-08	01-09-08	DISEÑO	14	FACILITAR LA INCORPORACION DE LA MUJER AL MERCADO LABORAL	PROYECTO PENSADO POR LA REGION DADO QUE LAGO VERDE ES LA UNICA COMUNA DE LA REGION QUE NO CUENTA CON ESTA OFERTA EDUCATIVO CUENTA CON OFERTA DE SALA CUNA
TOTAL PROVINCIA DE COYHAIQUE					20.000	20.000									
TOTAL JUNJI INVERSIÓN 2008						20.000									

6.2. Listado de Iniciativas financiadas por el Gobierno Regional

INSTITUCION RESPONSABLE	PROVINCIA	COMUNA	LOCALIDAD	INICIATIVA DE INVERSION	INVERSION 2008 M\$	COSTO TOTAL M\$	PROGRAMA	ACCIÓN/PROCESO	CÓDIGO BIP/SECTORIAL	FECHA INICIO	FECHA TERMINO	SITUACION	BENEFICIARIOS	IMPACTO	OBSERVACIONES
GOBIERNO REGIONAL	AYSEN	GUAITECAS	MELINKA	CONSTRUCCION CASETAS SANITARIAS COMUNA DE GUAITECAS	335.642	520.362	SANEAMIENTO BASICO	EJECUCION	30062856-0	Feb-08	Ago-09	NUEVO			
GOBIERNO REGIONAL	AYSEN	GUAITECAS	MELINKA	REPOSICION ESTABLECIMIENTO DE SALUD MELINKA, XI REGION	23.250	23.250	MEJORAMIENTO SALUD PUBLICA	PREFACTIBILIDAD	30072178-0	Feb-08	Dic-08	NUEVO			PREFACTIBILIDAD
GOBIERNO REGIONAL	AYSEN	CISNES	CISNES	CONSTRUCCION EDIFICIO MULTIUSO SECTOR JUSTICIA PUERTO CISNES	12.201	12.201	INFRAESTRUCTURA JUSTICIA	DISEÑO	30070455-0	Feb-08	Dic-08	NUEVO			DISEÑO
GOBIERNO REGIONAL	AYSEN	CISNES	CISNES	INVESTIGACION SOBRE MICROZONAS DEL LITORAL COMUNA DE CISNES	11.500	34.500	FOMENTO PRODUCTIVO	EJECUCION	30028768-0	Jun.07	Ene.08	ARRASTRE			FOMENTO PRODUCTIVO
GOBIERNO REGIONAL	AYSEN	CISNES	LA JUNTA	CONSTRUCCION FERIA DE COMERCIALIZACION DE PRODUCTOS LOCALES, LA JUNTA	11.200	49.900	FOMENTO PRODUCTIVO	EJECUCION	30073023-0	Feb-08	Ago-09	NUEVO			
GOBIERNO REGIONAL	AYSEN	CISNES	LA JUNTA	CONSTRUCCION ACCESO AL LAGO ROSSELOT EN LA JUNTA, CISNES	7.690	48.407	VIALIDAD RURAL	EJECUCION	30066767-0	Jul.07	Ene.08	ARRASTRE			
GOBIERNO REGIONAL	AYSEN	CISNES	LA JUNTA	MEJORAMIENTO RUTA 7: LA JUNTA - LIMITE REGIONAL NORTE	165.000	270.000	VIALIDAD RURAL	DISEÑO	30068849-0	Jun.08	Ago.10	ARRASTRE			MEJORAMIENTO DE LA CONECTIVIDAD TERRESTRE
GOBIERNO REGIONAL	AYSEN	CISNES	PTO. CISNES	CONSTRUCCION MERCADO MUNICIPAL COMUNITARIO EN PUERTO CISNES	230.672	358.654	FOMENTO PRODUCTIVO	EJECUCION	20111266-0	Feb-08	Ago-09	NUEVO			

Anteproyecto Regional de Inversiones Región de Aysén – año 2008

INSTITUCION RESPONSABLE	PROVINCIA	COMUNA	LOCALIDAD	INICIATIVA DE INVERSION	INVERSION 2008 M\$	COSTO TOTAL M\$	PROGRAMA	ACCIÓN/PROCESO	CODIGO BIP/SECTORIAL	FECHA INICIO	FECHA TERMINO	SITUACION	BENEFICIARIOS	IMPACTO	OBSERVACIONES
GOBIERNO REGIONAL	AYSEN	CISNES	PTO. CISNES	CONSTRUCCION HABILITACION CALLES DE PUERTO CISNES	84.730	216.826	VIALIDAD URBANA	EJECUCION	30045642-0	Jul.07	Jul.08	ARRASTRE	0		CON LA MATERIALIZACIÓN DEL PRESENTE PROYECTO SE PRETENDE LOGRAR LA CONSOLIDACIÓN DE LAS DIFERENTES LOCALIDADES DE LA PROVINCIA DE AYSÉN CONFORMANDO SUS CALLES Y PASAJES. MEJORAMIENTO DE LA INFRAESTRUCTURA VIAL URBANA, FOMENTANDO EL ARRAIGO, SEGURIDAD CIU
GOBIERNO REGIONAL	AYSEN	CISNES	PTO. CISNES	MEJORAMIENTO COSTANERA A. PRAT TR 1 - PTO. CISNES	111.843	175.999	COSTANERAS URBANAS	EJECUCION	30046057-0	Feb-08	Ago-09	NUEVO			
GOBIERNO REGIONAL	AYSEN	CISNES	PUYUHUAPI	CONSTRUCCION SENDERO TURISTICO ENTRE PUYUHUAPI Y PARQUE QUEULAT	167.742	252.552	VIALIDAD RURAL	EJECUCION	30064938-0	Feb-08	Ago-09	NUEVO			
GOBIERNO REGIONAL	AYSEN	CISNES	PUYUHUAPI	MEJORAMIENTO RUTA 7 SECTOR: PUYUHUAPI - EL QUEULAT	3.500.000	6.060.000	VIALIDAD RURAL	EJECUCION	30057680-0	Dic.05	Jun.12	ARRASTRE	0		MEJORAMIENTO DE LA CONECTIVIDAD TERRESTRE
GOBIERNO REGIONAL	AYSEN	CISNES	PUYUHUAPI - LA JUNTA	MEJORAMIENTO RUTA 7, SECTOR: CRUCE CISNES - LA JUNTA, AYSÉN	179.584	615.000	VIALIDAD RURAL	DISEÑO	30043028-0	Dic.05	Jun.10	ARRASTRE	0	MEJORAMIENTO DE LA CONECTIVIDAD TERRESTRE	DISEÑO
GOBIERNO REGIONAL	AYSEN	CISNES	RAUL MARIN BALMACEDA	CONSTRUCCION ELECTRIFICACION RURAL RAUL MARIN BALMACEDA, CISNES	80.742	183.182	ELECTRIFICACION RURAL	EJECUCION	20146757-0	Ago.07	Feb.08	ARRASTRE	450		MEJORAMIENTO DE LA CALIDAD DE VIDA Y EXPECTATIVAS DE TRABAJO DE LOS HABITANTES DE LA LOCALIDAD
GOBIERNO REGIONAL	AYSEN	CISNES	RAUL MARIN BALMACEDA	CONSTRUCCION SISTEMA SECADO DE ALGAS, EN RAUL MARIN, CISNES	85.750	125.800	FOMENTO PRODUCTIVO	EJECUCION	30007733-0	Feb-08	Ago-09	NUEVO			

Anteproyecto Regional de Inversiones Región de Aysén – año 2008

INSTITUCION RESPONSABLE	PROVINCIA	COMUNA	LOCALIDAD	INICIATIVA DE INVERSION	INVERSION 2008 M\$	COSTO TOTAL M\$	PROGRAMA	ACCIÓN/PROCESO	CÓDIGO BIP/SECTORIAL	FECHA INICIO	FECHA TERMINO	SITUACION	BENEFICIARIOS	IMPACTO	OBSERVACIONES	
GOBIERNO REGIONAL	AYSEN	CISNES		TRANSFERENCIA TECNICA PARA AREAS DE MANEJO, COMUNA DE CISNES	31.000	62.000	FOMENTO PRODUCTIVO	EJECUCION	30064814-0	Feb-08	Ago-09	NUEVO				
GOBIERNO REGIONAL	AYSEN	AYSEN	PTO. AYSEN	CONSTRUCCION CALZADAS HCV CALLE CONDELL TR 2 - PTO. AYSEN	41.800	41.800	VIALIDAD URBANA	DISEÑO	20103743-0	Feb-08	Dic-08	NUEVO			DISEÑO	
GOBIERNO REGIONAL	AYSEN	AYSEN	PTO. AYSEN	CONSTRUCCION CALZ HCV CH. VERA - PTO. AYSEN	85.150	85.150	VIALIDAD URBANA	EJECUCION	20105343-0	Feb-08	Dic-08	NUEVO				
GOBIERNO REGIONAL	AYSEN	AYSEN	PTO. AYSEN	CONSTRUCCION SENDA LAGO CONDOR-LAGO RIESCO-LAGO ELLIS	240.000	490.000	VIALIDAD RURAL	EJECUCION	20174410-0	Nov.07	Jun.08	ARRASTRE				
GOBIERNO REGIONAL	AYSEN	AYSEN	PTO. AYSEN	CONSTRUCCION CASA DE ACOGIDA PUERTO AYSEN	67.905	165.126	PROTECCION SOCIAL	EJECUCION	20181321-0	Jul.07	Feb-08	ARRASTRE	25	ESTE PROYECTO CONTRIBUYE A LA INTEGRACION DE NIÑOS QUE SE ENCUENTRAN EN RIESGO SOCIAL EN LA COMUNA DE AYSEN.		
GOBIERNO REGIONAL	AYSEN	AYSEN	PTO. AYSEN	CONSTRUCCION PAVIMENTACION CALLE SIMPSON SECTOR CENTRAL - PTO. AYSEN	125.220	189.690	VIALIDAD URBANA	EJECUCION	30045806-0	Feb-08	Ago-09	NUEVO				
GOBIERNO REGIONAL	AYSEN	AYSEN	PTO. AYSEN	REPOSICION JARDIN NIFANTIL LOS CHILCOS, PTO. AYSEN	28.840	28.840	INFRAESTRUCTURA EDUCACIONAL	DISEÑO	30065676-0	Feb-08	Dic-08	NUEVO			DISEÑO	

Anteproyecto Regional de Inversiones Región de Aysén – año 2008

INSTITUCION RESPONSABLE	PROVINCIA	COMUNA	LOCALIDAD	INICIATIVA DE INVERSION	INVERSION 2008 M\$	COSTO TOTAL M\$	PROGRAMA	ACCION/PROCESO	CODIGO BIP/SECTORIAL	FECHA INICIO	FECHA TERMINO	SITUACION	BENEFICIARIOS	IMPACTO	OBSERVACIONES
GOBIERNO REGIONAL	AYSEN	AYSEN	PTO. AYSÉN	CONSTRUCCION EQUIPAMIENTOS S. CUNA Y J. INFANTIL RIBERA SUR AYSÉN	349.011	553.011	INFRAESTRUCTURA EDUCACIONAL	EJECUCION	30066387-0	Jun.07	Abr-08	ARRASTRE		EN EL SECTOR RIBERA SUR DE PUERTO AYSÉN NO EXISTE ATENCIÓN INTEGRAL PARA MENORES DE 5 AÑOS, EXISTIENDO UN GRUPO DE 136 NIÑOS QUE VIVEN EN EL SECTOR QUE NO TIENEN ACCESO A UNA EDUCACIÓN INTEGRAL DE CALIDAD, ESTA SITUACION IMPIDE QUE LAS MADRES JEFAS DE HO	
GOBIERNO REGIONAL	AYSEN	AYSEN	PTO. AYSÉN	CONSTRUCCION JARDIN INFANTIL LITORAL AUSTRAL	23.250	23.250	INFRAESTRUCTURA EDUCACIONAL	PREFACTIBILIDAD	30073705-0	Feb-08	Dic-08	NUEVO			PREFACTIBILIDAD
GOBIERNO REGIONAL	AYSEN	AYSEN	PTO. AYSÉN - CHACABUCO	DIAGNOSTICO PLAN MAESTRO EVACUACION AGUAS LLUVIAS AYSÉN-CHACABUCO	81.546	141.546	AGUAS LLUVIAS	EJECUCION	30045848-0	Jun.07	Abr-08	ARRASTRE			
GOBIERNO REGIONAL	AYSEN	AYSEN		CONSTRUCCION CBS RIO CIRCO RIO TERESA	1.038.000	1.900.000	VIALIDAD RURAL	EJECUCION	30035896-0	Nov.07	Sep.09	ARRASTRE		MEJORAMIENTO DE LA CONECTIVIDAD TERRESTRE	
GOBIERNO REGIONAL	AYSEN	AYSEN		CONSTRUCCION ELECTRIFICACION RURAL TURBIO PICAFLOR II ETAPA	77.425	122.617	ELECTRIFICACION RURAL	EJECUCION	30046588-0	Feb-08	Ago-09	NUEVO			
TOTAL PROVINCIA DE AYSÉN					7.196.693	12.749.663									

Anteproyecto Regional de Inversiones Región de Aysén – año 2008

INSTITUCION RESPONSABLE	PROVINCIA	COMUNA	LOCALIDAD	INICIATIVA DE INVERSION	INVERSION 2008 M\$	COSTO TOTAL M\$	PROGRAMA	ACCIÓN/PROCESO	CÓDIGO BIP/SECTORIAL	FECHA INICIO	FECHA TERMINO	SITUACION	BENEFICIARIOS	IMPACTO	OBSERVACIONES
GOBIERNO REGIONAL	CAPITAN PRAT	TORTEL	TORTEL	DIAGNOSTICO DE AREAS DE MANEJO PARA LA PESCA ARTESANAL EN TORTEL	28.182	75.762	FOMENTO PRODUCTIVO	EJECUCION	30044457-0	Jul.07	Nov.09	ARRASTRE			FOMENTO PRODUCTIVO
GOBIERNO REGIONAL	CAPITAN PRAT	TORTEL	TORTEL	MANEJO SUST BOSQUE NATIVO PREDIOS FORESTALES COMUNA TORTEL	27.039	74.601	FOMENTO PRODUCTIVO	EJECUCION	30061081-0	Feb-08	Ago-09	NUEVO			
GOBIERNO REGIONAL	CAPITAN PRAT	TORTEL	TORTEL	MEJORAMIENTO MONUMENTO HISTORICO ISLA DE LOS MUERTOS	45.600	57.000		EJECUCION	30072129-0	Feb-08	Ago-09	NUEVO			
GOBIERNO REGIONAL	CAPITAN PRAT	OHIGGINS	VILLA OHIGGINS	NORMALIZACION GIMNASIO MUNICIPAL COMUNA DE O'HIGGINS	157.500	190.320	DEPORTE	EJECUCION	30071274-0	Feb-08	Ago-09	NUEVO			
GOBIERNO REGIONAL	CAPITAN PRAT	OHIGGINS		MEJORAMIENTO SENDAS SECTOR VENTISQUERO CHICO COMUNA DE O'HIGGINS	26.737	51.339	VIALIDAD RURAL	EJECUCION	30073443-0	Feb-08	Ago-09	NUEVO			
GOBIERNO REGIONAL	CAPITAN PRAT	COCHRANE	COCHRANE	MEJORAMIENTO LICEO AUSTRAL LORD COCHRANE, COCHRANE	40.500	40.500	INFRAESTRUCTURA EDUCACIONAL	EJECUCION	30072816-0	Feb-08	Dic-08	NUEVO			
GOBIERNO REGIONAL	CAPITAN PRAT	COCHRANE	COCHRANE	REPOSICION AMBULANCIA BASICA HOSPITAL COCHRANE, XI REGION.	29.750	29.750	MEJORAMIENTO SALUD PUBLICA	EJECUCION	30074110-0	Feb-08	Dic-08	NUEVO			

Anteproyecto Regional de Inversiones Región de Aysén – año 2008

INSTITUCION RESPONSABLE	PROVINCIA	COMUNA	LOCALIDAD	INICIATIVA DE INVERSION	INVERSION 2008 M\$	COSTO TOTAL M\$	PROGRAMA	ACCIÓN/PROCESO	CÓDIGO BIP/SECTORIAL	FECHA INICIO	FECHA TERMINO	SITUACION	BENEFICIARIOS	IMPACTO	OBSERVACIONES
GOBIERNO REGIONAL	CAPITAN PRAT	COCHRANE	COCHRANE	REPOSICION AUTOCLAVE HOSPITAL COCHRANE, XI REGION	21.254	21.254	MEJORAMIENTO SALUD PUBLICA	EJECUCION	30074113-0	Feb-08	Dic-08	NUEVO			
TOTAL PROVINCIA CAPITAN PRAT					376.562	540.526									

INSTITUCION RESPONSABLE	PROVINCIA	COMUNA	LOCALIDAD	INICIATIVA DE INVERSION	INVERSION 2008 M\$	COSTO TOTAL M\$	PROGRAMA	ACCIÓN/PROCESO	CÓDIGO BIP/SECTORIAL	FECHA INICIO	FECHA TERMINO	SITUACION	BENEFICIARIOS	IMPACTO	OBSERVACIONES
GOBIERNO REGIONAL	COYHAIQUE	LAGO VERDE	ALTO RIO CISNES	CONSTRUCCION VIVIENDA DOCENTE ESCUELA ALTO RIO CISNES, LAGO VERDE	91.591	91.591	INFRAESTRUCTURA EDUCACIONAL	EJECUCION	30068223-0	Feb-08	Dic-08	NUEVO			
GOBIERNO REGIONAL	COYHAIQUE	LAGO VERDE	LA TAPERA	NORMALIZACION POSTA DE SALUD RURAL LA TAPERA	23.250	23.250	MEJORAMIENTO SALUD PUBLICA	PREFACTIBILIDAD	30074073-0	Feb-08	Dic-08	NUEVO			PREFACTIBILIDAD
GOBIERNO REGIONAL	COYHAIQUE	LAGO VERDE	LAGO VERDE	CONSTRUCCION INFRAESTRUCTURA TURISTICA R.N. LAGO CARLOTA, LAGO VERDE	342.500	342.500	TURISMO	EJECUCION	30073150-0	Feb-08	Dic-08	NUEVO			
GOBIERNO REGIONAL	COYHAIQUE	LAGO VERDE	V. AMENGUAL - LA TAPERA	CONSTRUCCION LINEA M. T. CRUCE MINA EL TOQUI - AMENGUAL - LA TAPERA	233.360	913.602	ELECTRIFICACION RURAL	EJECUCION	20186921-0	Abr.07	Abr.08	ARRASTRE	700		MEJORAR LA CALIDAD DEL SUMINISTRO ELECTRICO EN ESTAS LOCALIDADES
GOBIERNO REGIONAL	COYHAIQUE	LAGO VERDE		CONSTRUCCION SIST. ELECTRICO FOTOVOLTAICO Y EOLICO LAGO VERDE	225.000	225.000	ELECTRIFICACION RURAL	EJECUCION	20171827-0	Feb-08	Dic-08	NUEVO			
GOBIERNO REGIONAL	COYHAIQUE	COYHAIQUE	COYHAIQUE	CONSTRUCCION CALZADA H.C.V. CALLE BRASIL - COYHAIQUE	60.407	71.951	VIALIDAD URBANA	EJECUCION	20066460-0	Feb-08	Ago-09	NUEVO			

Anteproyecto Regional de Inversiones Región de Aysén – año 2008

INSTITUCION RESPONSABLE	PROVINCIA	COMUNA	LOCALIDAD	INICIATIVA DE INVERSION	INVERSION 2008 M\$	COSTO TOTAL M\$	PROGRAMA	ACCIÓN/PROCESO	CÓDIGO BIP/SECTORIAL	FECHA INICIO	FECHA TERMINO	SITUACION	BENEFICIARIOS	IMPACTO	OBSERVACIONES
GOBIERNO REGIONAL	COYHAIQUE	COYHAIQUE	COYHAIQUE	CONSTRUCCION RELLENO SANITARIO DE COYHAIQUE	443.470	750.000	RESIDUOS SOLIDOS	EJECUCION	20159691-0	Ago.07	Abr.08	ARRASTRE	50.041	MEJORAR LA GESTIÓN, MANEJO Y DISPOSICIÓN DE LOS RESIDUOS SÓLIDOS	
GOBIERNO REGIONAL	COYHAIQUE	COYHAIQUE	COYHAIQUE	CONSTRUCCION REMODELACION CALLE CONDELL ETAPA 2- COYHAIQUE	193.695	343.695	VIALIDAD URBANA	EJECUCION	30003920-0	Jun.07	Abr.08	ARRASTRE	12.000	MEJORAMIENTO DE LA INFRAESTRUCTURA VIAL URBANA	
GOBIERNO REGIONAL	COYHAIQUE	COYHAIQUE	COYHAIQUE	CONSTRUCCION DE 3 COLECTORES RED PRIMARIA DE AGUAS LLUVIAS COYHAIQUE	48.979	88.979	AGUAS LLUVIAS	EJECUCION	30003977-0	Jun.08	Abr.08	ARRASTRE	20.000		
GOBIERNO REGIONAL	COYHAIQUE	COYHAIQUE	COYHAIQUE	REPOSICION EQUIPOS MEDICOS SERVICIOS CLINICOS HOSP. REG. COYHAI	65.306	65.306	MEJORAMIENTO SALUD PUBLICA	EJECUCION	30042564-0	Feb-08	Dic-08	NUEVO			
GOBIERNO REGIONAL	COYHAIQUE	COYHAIQUE	COYHAIQUE	ADQUISICION EQUIPOS PREP. MATERIAL, U. ESTERIL., HOSP. COYHAI	64.596	64.596	MEJORAMIENTO SALUD PUBLICA	EJECUCION	30042566-0	Feb-08	Dic-08	NUEVO			
GOBIERNO REGIONAL	COYHAIQUE	COYHAIQUE	COYHAIQUE	CONSTRUCCION PAVIMENTACION CALLE CAMPOS DE HIELO TR 2 - COYHAIQUE	132.539	179.803	VIALIDAD URBANA	EJECUCION	30044778-0	Feb-08	Ago-09	NUEVO			
GOBIERNO REGIONAL	COYHAIQUE	COYHAIQUE	COYHAIQUE	CONSTRUCCION 2ª PISTA AV. TUCAPEL JIMENEZ - COYHAIQUE	110.622	166.046	VIALIDAD URBANA	EJECUCION	30045805-0	Feb-08	Ago-09	NUEVO			
GOBIERNO REGIONAL	COYHAIQUE	COYHAIQUE	COYHAIQUE	MEJORAMIENTO ACCESOS POBL. DIVISADERO Y S. BUERAS - COYHAIQUE	76.670	310.327	VIALIDAD URBANA	EJECUCION	30066520-0	Jun.07	Jul.08	ARRASTRE	45.000	MEJORA LA CONECTIVIDAD DE LA POBLACIÓN CON OTRAS VÍAS DE LA CIUDAD DE COYHAIQUE.	

Anteproyecto Regional de Inversiones Región de Aysén – año 2008

INSTITUCION RESPONSABLE	PROVINCIA	COMUNA	LOCALIDAD	INICIATIVA DE INVERSION	INVERSION 2008 M\$	COSTO TOTAL M\$	PROGRAMA	ACCIÓN/PROCESO	CODIGO BIP/SECTORIAL	FECHA INICIO	FECHA TERMINO	SITUACION	BENEFICIARIOS	IMPACTO	OBSERVACIONES
GOBIERNO REGIONAL	COYHAIQUE	COYHAIQUE	COYHAIQUE	MEJORAMIENTO CIRCUITO A. SERRANO-CIRCUNVALACION ORIENTE - COYHAIQUE	344.055	524.055	VIALIDAD URBANA	EJECUCION	30066542-0	Jun.08	Mar.08	ARRASTRE	45.000		MEJORAMIENTO DE LA INFRAESTRUCTURA VIAL URBANA
GOBIERNO REGIONAL	COYHAIQUE	COYHAIQUE	COYHAIQUE	CONSTRUCCION ESTABLECIMIENTO DE SALUD APS, COYHAIQUE	31.841	31.841	MEJORAMIENTO SALUD PUBLICA	PREFACTIBILIDAD	30072418-0	Feb-08	Dic-08	NUEVO			
GOBIERNO REGIONAL	COYHAIQUE	COYHAIQUE	COYHAIQUE	CONSTRUCCION CASA DE ACOGIDA Y CENTRO DE ATENCIÓN DE VIV COYHAIQUE	386.102	515.304		EJECUCION	30070531-0	Feb-08	Ago-09	NUEVO			
GOBIERNO REGIONAL	COYHAIQUE	COYHAIQUE	COYHAIQUE ALTO	CONSTRUCCION ELECTRIFICACION LAS BANDURRIAS COYHAIQUE ALTO, COYHAIQUE	76.924	76.924	ELECTRIFICACION RURAL	EJECUCION	20155477-0	Feb-08	Dic-08	NUEVO		CALIDAD DE VIDA	
GOBIERNO REGIONAL	COYHAIQUE	COYHAIQUE	EL BLANCO	REPOSICION PISOS ESCUELA EL BLANCO, COYHAIQUE	54.453	54.453	INFRAESTRUCTURA EDUCACIONAL	EJECUCION	30036642-0	Feb-08	Dic-08	NUEVO			
GOBIERNO REGIONAL	COYHAIQUE	COYHAIQUE	EL GATO	CONSTRUCCION ELECTRIFICACION RURAL SECTOR EL GATO, COYHAIQUE.	28.422	350.917	ELECTRIFICACION RURAL	EJECUCION	20155483-0	JUL.07	JUL.08	ARRASTRE	188	CALIDAD DE VIDA	
GOBIERNO REGIONAL	COYHAIQUE	COYHAIQUE	NIREHUAO	REPOSICION PISOS SALAS DE CLASES ESC. VILLA NIREHUAO, COYHAIQUE	16.605	16.605	INFRAESTRUCTURA EDUCACIONAL	EJECUCION	20193135-0	Feb-08	Dic-08	NUEVO			

Anteproyecto Regional de Inversiones Región de Aysén – año 2008

INSTITUCION RESPONSABLE	PROVINCIA	COMUNA	LOCALIDAD	INICIATIVA DE INVERSION	INVERSION 2008 M\$	COSTO TOTAL M\$	PROGRAMA	ACCIÓN/PROCESO	CÓDIGO BIP/SECTORIAL	FECHA INICIO	FECHA TERMINO	SITUACION	BENEFICIARIOS	IMPACTO	OBSERVACIONES
GOBIERNO REGIONAL	COYHAIQUE	COYHAIQUE	SECTOR CERRO GALERA	CONSTRUCCION ELECTRIFICACION RURAL SECTOR CERRO GALERA, COYHAIQUE.	163.359	163.359	ELECTRIFICACION RURAL	EJECUCION	20167191-0	Feb-08	Dic-08	NUEVO			
GOBIERNO REGIONAL	COYHAIQUE	COYHAIQUE	SECTOR SEIS LAGUNA 2	CONSTRUCCION ELECTRIFICACION SECTOR SEIS LAGUNAS 2, COYHAIQUE.	180.335	180.335	ELECTRIFICACION RURAL	EJECUCION	30006542-0	Feb-08	Dic-08	NUEVO			
GOBIERNO REGIONAL	COYHAIQUE	COYHAIQUE		CONSTRUCCION ACERAS Y SOLERAS PROVINCIA DE COYHAIQUE AÑO 2008	102.000	159.600	VIALIDAD URBANA	EJECUCION	30071418-0	Feb-08	Ago-09	NUEVO			
TOTAL PROVINCIA COYHAIQUE					3.496.081	5.710.039									
INSTITUCION RESPONSABLE	PROVINCIA	COMUNA	LOCALIDAD	INICIATIVA DE INVERSION	INVERSION 2008 M\$	COSTO TOTAL M\$	PROGRAMA	ACCIÓN/PROCESO	CÓDIGO BIP/SECTORIAL	FECHA INICIO	FECHA TERMINO	SITUACION	BENEFICIARIOS	IMPACTO	OBSERVACIONES
GOBIERNO REGIONAL	GENERAL CARRERA	RIO IBAÑEZ	BAHIA MURTA	MEJORAMIENTO CALLE 5 DE ABRIL BAHIA MURTA, RIO IBAÑEZ	116.985	116.985	VIALIDAD URBANA	EJECUCION	30071563-0	Feb-08	Dic-08	NUEVO			
GOBIERNO REGIONAL	GENERAL CARRERA	RIO IBAÑEZ	BAHIA MURTA	TRANSFERENCIA PRODUCTIVA DE "PAPA SEMILLA CERTIFICADA" BAHIA MURTA	29.631	71.889	FOMENTO PRODUCTIVO	EJECUCION	30072738-0	Feb-08	Ago-10	NUEVO			
GOBIERNO REGIONAL	GENERAL CARRERA	RIO IBAÑEZ	BAHIA MURTA	CONSTRUCCION RELLENO SANITARIO BAHIA MURTA	9.250	9.250	RESIDUOS SOLIDOS	DISEÑO	30072882-0	Feb-08	Dic-08	NUEVO			DISEÑO

Anteproyecto Regional de Inversiones Región de Aysén – año 2008

INSTITUCION RESPONSABLE	PROVINCIA	COMUNA	LOCALIDAD	INICIATIVA DE INVERSION	INVERSION 2008 M\$	COSTO TOTAL M\$	PROGRAMA	ACCIÓN/PROCESO	CODIGO BIP/SECTORIAL	FECHA INICIO	FECHA TERMINO	SITUACION	BENEFICIARIOS	IMPACTO	OBSERVACIONES
GOBIERNO REGIONAL	GENERAL CARRERA	RIO IBANEZ	PTO. IBANEZ	INSTALACION SISTEMA DE RIEGO URBANO PARA PUERTO IBANEZ	24.615	35.896	RIEGO	EJECUCION	30065250-0	Feb-08	Ago-09	NUEVO			
GOBIERNO REGIONAL	GENERAL CARRERA	RIO IBANEZ	RIO IBANEZ	CONSTRUCCION PUENTE SOBRE RIO CAJON, RIO IBANEZ	163.375	223.375	VIALIDAD RURAL	EJECUCION	20191098-0	Jun.07	Abr.08	ARRASTRE		CONECTIVIDAD INTRAREGIONAL	
GOBIERNO REGIONAL	GENERAL CARRERA	RIO IBANEZ	RIO TRANQUILO	CONSTRUCCION PASEO COSTANERA RIO TRANQUILO, RIO IBANEZ	26.901	26.901	COSTANERAS URBANAS	DISEÑO	20191419-0	Feb-08	Dic-08	NUEVO			DISEÑO
GOBIERNO REGIONAL	GENERAL CARRERA	RIO IBANEZ	RIO TRANQUILO	HABILITACION GIMNASIO ESCUELA GABRIELA MISTRAL, RIO TRANQUILO	77.175	77.175	INFRAESTRUCTURA EDUCACIONAL	EJECUCION	30065785-0	Feb-08	Dic-08	NUEVO			
GOBIERNO REGIONAL	GENERAL CARRERA	RIO IBANEZ	RIO TRANQUILO	AMPLIACION RED ALUMBRADO PUBLICO PUERTO RIO TRANQUILO	31.941	31.941	ALUMBRADO PUBLICO	EJECUCION	30073034-0	Feb-08	Dic-08	NUEVO			
GOBIERNO REGIONAL	GENERAL CARRERA	CHILE CHICO	CHILE CHICO	CONSTRUCCION PISCINA PUBLICA, CHILE CHICO, DISEÑO	31.897	31.897		DISEÑO	30042937-0	Feb-08	Dic-08	NUEVO			DISEÑO
GOBIERNO REGIONAL	GENERAL CARRERA	CHILE CHICO	CHILE CHICO	TRANSFERENCIA TECNOLOGICA A ECONOMIAS CAMPESINAS	13.687	40.000	FOMENTO PRODUCTIVO	EJECUCION	30044635-0	Jul.07	Abr.09	ARRASTRE	15	SE ORIENTA A LOGRAR UN CAMBIO EN LA CONDUCTA DEL AGRICULTOR E INCORPORAR MEJORAS TECNOLÓGICAS	
GOBIERNO REGIONAL	GENERAL CARRERA	CHILE CHICO	CHILE CHICO	REPOSICION ALCANTARILLAS ESTERO BURGOS - CHILE CHICO	347.462	497.462	VIALIDAD URBANA	EJECUCION	30067122-0	Jul.08	Jul.08	ARRASTRE	4.000	MEJORAMIENTO DE LA INFRAESTRUCTURA VIAL URBANA	

Anteproyecto Regional de Inversiones Región de Aysén – año 2008

INSTITUCION RESPONSABLE	PROVINCIA	COMUNA	LOCALIDAD	INICIATIVA DE INVERSION	INVERSION 2008 M\$	COSTO TOTAL M\$	PROGRAMA	ACCIÓN/PROCESO	CÓDIGO BIP/SECTORIAL	FECHA INICIO	FECHA TERMINO	SITUACION	BENEFICIARIOS	IMPACTO	OBSERVACIONES
GOBIERNO REGIONAL	GENERAL CARRERA	CHILE CHICO	CHILE CHICO	AMPLIACION SISTEMA RIEGO ALTERNATIVO AREAS VERDES CHILE CHICO	199.300	199.300	INFRAESTRUCTURA URBANA	EJECUCION	30068635-0	Feb-08	Dic-08	NUEVO			
GOBIERNO REGIONAL	GENERAL CARRERA	CHILE CHICO	CHILE CHICO	CONSTRUCCION PLAZA DEL VIENTO CHILE CHICO	183.608	183.608	INFRAESTRUCTURA URBANA	EJECUCION	30069180-0	Feb-08	Dic-08	NUEVO			
GOBIERNO REGIONAL	GENERAL CARRERA	CHILE CHICO	CHILE CHICO	CAPACITACION ASOCIATIVIDAD COMERCIALIZACION HORTICOLA CHILE CHICO	12.950	35.550	FOMENTO PRODUCTIVO	EJECUCION	30071594-0	Feb-08	Ago-09	NUEVO			
GOBIERNO REGIONAL	GENERAL CARRERA	CHILE CHICO	CHILE CHICO	CONSTRUCCION AUDITORIO CASA DE LA CULTURA, CHILE CHICO	103.353	103.353	CULTURA	EJECUCION	30071974-0	Feb-08	Dic-08	NUEVO			
GOBIERNO REGIONAL	GENERAL CARRERA	CHILE CHICO	CHILE CHICO	DIAGNOSTICO CENTROS PRODUCTIVOS INSUMOS SILVOAGROP ECUARIOS, CHILE C	26.512	90.683	FOMENTO PRODUCTIVO	EJECUCION	30073272-0	Feb-08	Ago-10	NUEVO			
GOBIERNO REGIONAL	GENERAL CARRERA	CHILE CHICO	PTO. GUADAL	CONSTRUCCION COSTANERA URBANA PUERTO GUADAL	51.283	51.283	COSTANERAS URBANAS	DISEÑO	30042927-0	Feb-08	Dic-08	NUEVO			DISEÑO
TOTAL PROVINCIA GENERAL CARRERA					1.449.925	1.826.548									

Anteproyecto Regional de Inversiones Región de Aysén – año 2008

INSTITUCION RESPONSABLE	PROVINCIA	COMUNA	LOCALIDAD	INICIATIVA DE INVERSION	INVERSION 2008 M\$	COSTO TOTAL M\$	PROGRAMA	ACCIÓN/PROCESO	CÓDIGO BIP/SECTORIAL	FECHA INICIO	FECHA TERMINO	SITUACIÓN	BENEFICIARIOS	IMPACTO	OBSERVACIONES
GOBIERNO REGIONAL	INTERPROVINCIAL	COYHAIQUE - AYSEN	COYHAIQUE - AYSEN	CONSTRUCCION INFRAESTRUCTURA EDUC-TURISTICA RN.RIO SIMPSON	290.152	400.000	TURISMO	EJECUCION	20182369-0	Feb-08	Ago-09	NUEVO			
TOTAL INTERPROVINCIAL					290.152	400.000									
INSTITUCION RESPONSABLE	PROVINCIA	COMUNA	LOCALIDAD	INICIATIVA DE INVERSION	INVERSION 2008 M\$	COSTO TOTAL M\$	PROGRAMA	ACCIÓN/PROCESO	CÓDIGO BIP/SECTORIAL	FECHA INICIO	FECHA TERMINO	SITUACIÓN	BENEFICIARIOS	IMPACTO	OBSERVACIONES
GOBIERNO REGIONAL	REGIONAL	REGIONAL	REGIONAL	CONSERVACION VIAS URBANAS XI REGION AÑO 2008	271.124	512.340	VIALIDAD URBANA	EJECUCION	30070590-0	Feb-08	Dic-09	NUEVO			
GOBIERNO REGIONAL	REGIONAL	REGIONAL	REGIONAL	HABILITACION LABORATORIOS DE IDIOMA EN LICEOS DE LA REGION, II ETAPA	99.923	99.923	INFRAESTRUCTURA EDUCACIONAL	EJECUCION	30070839-0	Feb-08	Dic-08	NUEVO			
GOBIERNO REGIONAL	REGIONAL	REGIONAL	REGIONAL	EQUIPAMIENTO Y MONITOREO SISMICO VOLCÁNICO EN AYSÉN, XI REG	59.600	110.000	ESTUDIOS DE RIESGO	EJECUCION	30071168-0	Feb-08	Ago-09	NUEVO			
GOBIERNO REGIONAL	REGIONAL	REGIONAL	REGIONAL	CONSTRUCCION OBRAS MEJORAMIENTO COMUNITARIO AÑO 2008 - XI REGION	190.000	393.000	MEJORAMIENTO COMUNITARIO	EJECUCION	30071280-0	Feb-08	Dic-08	NUEVO			
GOBIERNO REGIONAL	REGIONAL	REGIONAL	REGIONAL	ADQUISICION MAQUINARIA AGRICOLA PARA 7 ORGANIZACIONES CAMPESINAS	458.229	523.279	FOMENTO PRODUCTIVO	EJECUCION	30072012-0	Feb-08	Ago-09	NUEVO			

Anteproyecto Regional de Inversiones Región de Aysén – año 2008

INSTITUCION RESPONSABLE	PROVINCIA	COMUNA	LOCALIDAD	INICIATIVA DE INVERSION	INVERSION 2008 M\$	COSTO TOTAL M\$	PROGRAMA	ACCIÓN/PROCESO	CÓDIGO BIP/SECTORIAL	FECHA INICIO	FECHA TERMINO	SITUACION	BENEFICIARIOS	IMPACTO	OBSERVACIONES
GOBIERNO REGIONAL	REGIONAL	REGIONAL	REGIONAL	TRANSFERENCIA SIST TRAZB PARA CERTIF. CALIDAD DE PROD. BOV EN AYSÉN.	225.900	362.700	FOMENTO PRODUCTIVO	EJECUCION	30072726-0	Feb-08	Dic-08	NUEVO			
GOBIERNO REGIONAL	REGIONAL	REGIONAL	REGIONAL	APLICACION DE ORDENAMIENTO TERRITORIAL PARA LA REGION DE AYSÉN	0	246.754	PLANIFICACION TERRITORIAL	EJECUCION	30005939-0	DIC.05	DIC.07	ARRASTRE	92.000	ORDENAMIENTO DEL TERRITORIO	
GOBIERNO REGIONAL	REGIONAL	REGIONAL	REGIONAL	MEJORAMIENTO ACCESO A POBLADOS DE LA REGIÓN DE AYSÉN	81.150	1.040.668	VIALIDAD URBANA	EJECUCION	30042499-0	Jun.08	Feb.08	ARRASTRE	0	INFRAESTRUCTURA BÁSICA - ADOCRETOS	
GOBIERNO REGIONAL	REGIONAL	REGIONAL	REGIONAL	CONSERVACION INFRAESTRUCTURA RURAL, REGION DE AYSÉN	300.000	1.020.000	VIALIDAD RURAL	EJECUCION	30044567-0	Ago.06	Dic.08	ARRASTRE	0	CONECTIVIDAD INTRAREGIONAL	
GOBIERNO REGIONAL	REGIONAL	REGIONAL	REGIONAL	CONSTRUCCION OBRAS MEJORAMIENTO COMUNITARIO XI REGION DE AYSÉN	339.196	426.573	MEJORAMIENTO COMUNITARIO	EJECUCION	30045651-0	Ene.07	Ene.08	ARRASTRE	6.000	MEJORAMIENTO COMUNITARIO	
GOBIERNO REGIONAL	REGIONAL	REGIONAL	REGIONAL	CONSERVACION VIAS URBANAS XI REGION AÑO 2007	158.245	427.286	VIALIDAD URBANA	EJECUCION	30064244-0	Ene.07	Ene.08	ARRASTRE	0	MEJORAMIENTO DE LA INFRAESTRUCTURA VIAL URBANA	
GOBIERNO REGIONAL	REGIONAL	REGIONAL	REGIONAL	INVESTIGACION GEOLOGICA MINERA AMBIENTAL EN AYSÉN	69.016	270.755	FOMENTO PRODUCTIVO	EJECUCION	30036527-0	JUL.07	DIC.10	ARRASTRE		FOMENTO PRODUCTIVO	

Anteproyecto Regional de Inversiones Región de Aysén – año 2008

INSTITUCION RESPONSABLE	PROVINCIA	COMUNA	LOCALIDAD	INICIATIVA DE INVERSION	INVERSION 2008 M\$	COSTO TOTAL M\$	PROGRAMA	ACCIÓN/PROCESO	CODIGO BIP/SECTORIAL	FECHA INICIO	FECHA TERMINO	SITUACION	BENEFICIARIOS	IMPACTO	OBSERVACIONES
GOBIERNO REGIONAL	REGIONAL	REGIONAL	REGIONAL	TRANSFERENCIA CENTRO INVESTIGACION ECOSISTEMAS REGION DE AYSEN	203.750	1.000.000	INVESTIGACION	EJECUCION	30042598-0	Dic. 05	Dic.10	ARRASTRE	0	INVESTIGACION Y DESARROLLO	
GOBIERNO REGIONAL	REGIONAL	REGIONAL	REGIONAL	ANALISIS POSTULACIONES DE VENTAS Y ARRIENDOS, XI REGION	18.719	26.744	SANEAMIENTO DE TITULOS	EJECUCION	30061026-0	Jul.07	Abr.08	ARRASTRE		SANEAMIENTO DE TITULOS	
TOTAL REGIONAL					2.474.852	6.460.022									
TOTAL INVERSION GOBIERNO REGIONAL 2008					15.284.265										

6.3. Convenios de Programación Vigentes

CONVENIO	2005		2006		2007		2008		2009		2010		TOTALES	
	FNDR	SECT	FNDR	SECT	FNDR	SECT	FNDR	SECT	FNDR	SECT	FNDR	SECT	FNDR	SECT
MOP I (1)				616	750	1.435	750						1.500	2.051
MOP II (2)			104	4.730		6.231							104	10.961
MOP III			500		2.500	1.000	3.500	2.340	3.210	4.650		4.540	9.710	12.530
SALUD II	144	480	500	780	788	715	0	0	0	0	0	0	1.432	1.975
TOTALES	144	480	1.104	6.126	4.038	9.381	4.250	2.340	3.210	4.650	0	4.540	12.746	27.517

(1) El primer convenio de Programación con el Ministerio de Obras Publicas tiene un saldos pendientes para la Construcción:

- 15 kms. del proyecto Senda de Penetración Pto. Tranquilo - Bahía Exploradores, con cargo al FNDR
- 10kms. de pavimentación de camino acceso a Pto. Ibañez, con cargo al Sector MOP

(2) El segundo convenio de Programación con el Ministerio de Obras Publicas tiene un saldo pendiente sectorial para el término del proyecto

- Cruce Toqui - Zaranda - Acceso Cisnes con una longitud de 66 kms.